

# Tecnología Promotronics

## TE-308 / Esterilizador para Móviles 3-1 5000mAh

Esterilizador para móviles con pila recargable de 5000mAh que funciona con cable y cargador inalámbrico de 5W (únicamente para modelos compatibles). Se coloca adentro para quitar varios tipos de bacterias. Funciona con luz UV de hasta 99% de efectividad en ciclo de 15 minutos aprox. Sirve para móviles de hasta 7 pulgadas.

**Medidas:** 21 cm x 10.6 cm x 2.6 cm  
**Marca:** 5.5 cm / Tampografía



**¡NUEVO!**

*¡Elimina hasta el **99.9%** de bacterias de 15 a 20 minutos!*



La tecnología de Carga Inalámbrica funciona con los dispositivos móviles compatibles con esta funcionalidad.

**¡NUEVO!**

**LX-75 / Cargador Inalámbrico Esterilizador Oblio Lexon**

Estación de carga inalámbrica con esterilizador UV integrado. Certificación IQ (Transmisión de potencia inalámbrica por inducción magnética para teléfonos que sean compatibles). Funciona con una lámpara antibacteriana UV, al poner el celular dentro esteriliza hasta 99,9% de bacterias durante ciclo de 20 minutos.

Compatible con todos los modelos de teléfonos inteligentes con pantallas de entre 4.7 y 6.5 pulgadas. No se deben insertar carcasas metálicas ni de más de 2mm de grosor. Recargable. Fuente de alimentación: puerto USB tipo C.

**Medidas:** 17.5 cm x 13.6 cm x 7 cm diámetro

**Sin Marca**

**LEXON®**



*¡Elimina hasta el **99.9%** de bacterias en solo **20 minutos!***

**TE-301 / Cargador Inalámbrico con Mini Ventilador**

Cargador inalámbrico plástico con mini ventilador de inclinación ajustable. Entrada: DC 5V/2A / Salida: DC 5V/1A.

**Medidas:** Cerrado: 13 cm x 11 cm x 6 cm  
**Marca:** 4 cm / Tampografía



**¡NUEVO!**



**Cargador Inalámbrico Eclipse Mini**



**¡NUEVO!**



**BP-16 / Cargador Inalámbrico BoomPods Eclipse Mini**

Mini cargador inalámbrico de 15W. Certificado Qi, hasta 10W de carga, carga rápida. Silicona exterior para mejor agarre.

**Medidas:** 1 cm x 8.3 cm diámetro  
**Sin Marca**

**BOOMPDS™**



**TE-334 / Organizador de Escritorio Bamboo con Cargador Inalámbrico**

Tabla multiorganizadora de escritorio en bambú con cargador inalámbrico.

**Medidas:** 25.5 cm x 13.5 cm x 1.1 cm  
**Marca:** 5 cm / Láser

**¡NUEVO!**



**Organizador de Escritorio Bamboo**





**VA-792 / Mouse Pad con Cargador Inalámbrico**

Con cargador inalámbrico y soporte para celular lateral.  
Input: 5V / 1.5A. Output: 5V / 0.8A.

Medidas: 29.5 cm x 21.8 cm  
Marca: 15 cm / Screen



**TE-277 / Cargador Inalámbrico Multiorganizador**

Cargador inalámbrico con folder anotador y pila recargable de 5000mAh con cable mini USB para cargar la pila. Con bolsillo portacelular interno. No incluye bolígrafo. Use el cable de su móvil para cargarlo. Input : 5V 1A Output (Inalámbrica) : 5V 1A , 5W / Output (Cable) : 5V 2.1A.

Medidas: Cerrado: 17 cm x 22.5 cm Abierto: 22.5 cm x 36 cm  
Marca: 4 cm / Tampografía

**¡NUEVO!**



**TE-286 / Cargador Inalámbrico Portadocumentos**

Portadocumentos en poliuretano con cierre de cremallera, cargador inalámbrico de 5W en la tapa superior, cable interno micro USB 2-1, pila incorporada de 4.000mAh. Input/Output (cable): 5V 2A / Output Wireless: 5V 1A.

Medidas: 21 cm x 13 cm x 2 cm  
Marca: 5 cm / Screen

**Cargador Inalámbrico Workstation**



**¡NUEVO!**



**TE-285 / Cargador Inalámbrico Workstation**

Portadocumentos con cargador inalámbrico de 5W y libreta de 64 hojas. Batería de 5.000mAh incorporada. Use el cable de su móvil para cargarlo. Input/output (cable): 5V 2A / Output Wireless: 5V 1A (5W).

Medidas: 22.5 cm x 17.5 cm x 2.5 cm  
Marca: 10 cm / Screen



**¡NUEVO!**

**TE-284 / Cargador Inalámbrico para Libretas**

Portadocumentos con elásticos para sujetar a libretas y cuadernos. Convierta su libreta o agenda en una estación tecnológica de trabajo. Cargador inalámbrico de 5W y bolsillos. Input: 5V 2A / Output: 5V 1A.

Medidas: 21.4 cm x 11 cm  
Marca: 4.5 cm / Tampografía

**Cargador Inalámbrico para Libretas**





¡NUEVO!



**TE-298 / Cargador Inalámbrico con Portabolígrafo**

Cargador inalámbrico plástico de 5W. Con base antideslizante y portabolígrafos. Dos puertos USB. Entrada: DC 5V/1A / Salida: DC 5V/1A.

**Medidas:** 10 cm x 7.5 cm x 8.6 cm  
**Marca:** 4 cm / Tampografía



¡NUEVO!



**TE-314 / Cargador Inalámbrico Desk**

Cargador inalámbrico de 5W. Input: 5V/2A, Output: 5V/1A DC9V/1.2A.

**Medidas:** 14 cm x 7.3 cm x 9.1 cm  
**Marca:** 1.5 cm / Tampografía



¡NUEVO!

**TE-304 / Cargador Inalámbrico Flat**

Mini cargador inalámbrico plástico de 5W. Entrada: DC 5V/2A / Salida: DC 5V/1.0A.

**Medidas:** 6.2 cm x 6.2 cm x 0.8 cm  
**Marca:** 6.2 cm x 6.2 cm / Impresión digital full color sobre rígidos / 4 cm / Tampografía

SUBLIMACIÓN

**Cargadores Inalámbricos**



SUBLIMACIÓN

¡NUEVO!



**TE-307 / Cargador Inalámbrico con Organizador de Cables**

Cargador inalámbrico plástico de 5W. Con organizador de cables. Entrada: DC 5V/2A / Salida: DC 5V/1.0A.

**Medidas:** 7.5 cm x 7.5 cm x 2 cm  
**Marca:** 7.5 cm x 7.5 cm / Impresión digital full color sobre rígidos / 5 cm / Tampografía



¡NUEVO!



**TE-332 / Cargador Inalámbrico con Soporte Scan**

Cargador inalámbrico plástico de 5W. Input: 5V/2A, Output: 5V/1A DC9V/1.2A. Con chupa para soportar el teléfono.

**Medidas:** 6.3 cm x 6.3 cm  
**Marca:** 3 cm / Tampografía



**SUBLIMACIÓN**

**TE-258 / Cargador Inalámbrico Round**

Cargador inalámbrico plástico con soporte para celular.  
**Medidas:** 13 cm x 10.5 cm diámetro  
**Marca:** 10.5 cm / Impresión digital full color sobre rígidos



**TE-267 / Cargador Inalámbrico para Móviles Flat**

Cargador inalámbrico plástico. Input 5V 2A, output 5v 1A. 5W.  
**Medidas:** 0.8 cm x 9.4 cm diámetro  
**Marca:** 2.5 cm / Tampografía



**TE-268 / Cargador Inalámbrico con Soporte para Móvil**

Cargador inalámbrico en plástico con soporte ajustable para móviles, se fija en la rejilla del ventilador de carro. Input: 5V, 2A. Output: 5V, 1A. 5W.  
**Medidas:** 10.5 cm x 6.5 cm  
**Marca:** 2.5 cm / Tampografía



**Soporte Inalámbrico**



**¡NUEVO!**



**TE-306 / Soporte con Cargador Inalámbrico Rotation**

Cargador inalámbrico plástico de 5W. Con soporte para colocar en la rejilla del ventilador del carro. Base con rotación de 360°. Entrada: DC 5V/2A / Salida: DC 5V/1.0A.  
**Medidas:** 12 cm x 6.7 cm  
**Marca:** 5 cm / Tampografía

# Set Cargador Inalámbrico



## TE-331 / Set de Cargador Inalámbrico con Pila Portátil 10000mAh

Pila recargable portátil de 10000mAh de carga por cable de dos puertos e inalámbrica, con base para cargar, que sirve como soporte para celular.

**Medidas:** Pila: 14 cm x 7.5 cm x 2 cm / Base: 10.5 cm x 9 cm  
**Marca:** 3.5 cm / Tampografía

**¡NUEVO!**



**¡NUEVO!**



**DISEÑO REGISTRADO**



## TE-281 / Pila Recargable Wireless Chili 8000mAh

Pila recargable de 8000mAh, con cargador inalámbrico, metálica. Con indicador de carga y botón ON/OFF. Incluye un cable estándar micro USB.

Acabado del logo terminado espejo. Caja negra individual.

**Medidas:** 12.7 cm x 6.7 cm x 1.2 cm  
**Marca:** 5 cm / Láser

CHILI

**¡NUEVO!**



## TE-291 / Pila Recargable Wireless Vogue 5000mAh

Pila plástica para carga inalámbrica, 5000mAh, cargador inalámbrico de 5W. Puerto USB. Entrada: 5V / 1A. Salida: 5V / 2.1A. Salida inalámbrica: 5V / 1A 5W. Diseño registrado®.

**Medidas:** 13.1 cm x 7.1 cm x 1.4 cm  
**Marca:** 4 cm / Screen

XDDESIGN

**¡NUEVO!**



## TE-316 / Pila Recargable con Cargador Inalámbrico 4000mAh

Pila recargable metálica de 4000mAh, con cargador inalámbrico. Con indicador de carga y botón ON/OFF. Incluye un cable estándar micro USB.

**Medidas:** 12 cm x 6.5 cm x 1.7 cm  
**Marca:** 3.5 cm / Láser





**¡NUEVO!**



**TE-288 / Pila Recargable Swisspeak 8000mAh**

Powerbank de 8000mAh en aluminio con batería de litio de alta calidad. Dispone de una pantalla digital que indica el nivel de la batería. Incluye puerto USB tipo C para diferentes tipos de carga. Soporta una entrada rápida de 2A así como su salida, para proporcionar una más rápida. Input: 5V/2A; Micro USB (para carga), Input tipo C: 5V/2A, Output USB: 5V/2.1A, Output tipo C: 5V/2.1A.

**Medidas:** 13.6 cm x 6.6 cm x 1.1 cm  
**Marca:** 4 cm / Tampografía



**DISEÑO REGISTRADO**

**TE-140 / Pila Recargable Beta 10400mAh**

Pila recargable de 10400mAh metálica, con indicador de carga y botón ON/OFF. Incluye un cable estándar micro USB.

**Medidas:** 7.7 cm x 10.2 cm x 2 cm  
**Marca:** 3 cm / Láser



**¡NUEVO!**

**TE-283 / Pila Recargable Slim 4000mAh**

Pila recargable plástica de 4000mAh, con indicador de carga. Alimentación de energía mediante puerto USB. Incluye un cable estándar micro USB.

**Medidas:** 11.3 cm x 6.6 cm x 0.8 cm  
**Marca:** 4 cm / Tampografía



**DISEÑO REGISTRADO**

**TE-262 / Set de Pila Recargable y Bolígrafo Chili**

Pila recargable de 4000mAh con luz led y bolígrafo metálico. Incluye un cable estándar micro USB.

**Medidas:** Estuche: 16.5 cm x 10 cm x 3 cm / Pila: 11 cm x 6 cm x 1 cm / Bolígrafo: 13.7 cm  
**Marca:** Pila: 3.5 cm / Bolígrafo: 4.5 cm / Láser



**TE-112-1 / Pila Recargable en Aluminio 4000mAh**

Pila recargable en aluminio de 4000mAh con luz led, permite cargar teléfonos móviles, tablets y MP3. Alimentación de energía mediante puerto USB. Incluye un cable estándar micro USB.

**Medidas:** 12 cm x 6.8 cm x 1 cm  
**Marca:** 3.5 cm / Láser / Tampografía



**TE-207 / Pila Recargable 2200mAh Portatarjetas Swisspeak**

Pila recargable de 2200mAh con portatarjetas en poliuretano.

**Medidas:** 11.2 cm x 8.1 cm x 2.4 cm  
**Marca:** 3.5 cm / Tampografía



**¡NUEVO!**

**TE-132-1 / Pila Recargable 2600mAh con Pesa de Equipaje II**

Pila recargable de 2600mAh con pesa digital para viaje. Con botón ON/OFF.

**Medidas:** 14 cm x 3 cm  
**Marca:** 4.5 cm / Tampografía



**TE-21-1 / Pila Recargable HIT II 2200mAh**

Pila recargable de 2200mAh para teléfonos móviles y MP3. Con alimentación de energía mediante puerto USB, el indicador cambia de color y se apaga una vez cargado. Incluye un cable estándar micro USB.

**Medidas:** 9.8 cm x 2.5 cm x 2.3 cm  
**Marca:** 4.5 cm / Tampografía

**TE-08-1 / Pila Recargable Power Bank con Botón 2200mAh**

Pila metálica recargable de 2200mAh con botón ON / OFF. Incluye un cable estándar micro USB.

**Medidas:** 9.5 cm x 9.5 cm x 2 cm  
**Marca:** 5 cm / Láser



**TE-22 / Pila Recargable Bullet 2200mAh**

Pila recargable metálica de 2200mAh que permite cargar teléfonos móviles y MP3. Alimentación de energía mediante puerto USB. Incluye un cable estándar micro USB.

**Medidas:** 9.3 cm x 2.1 cm diámetro  
**Marca:** 4.5 cm / Tampografía

**TE-18 / Pila Recargable Walox**

Pila recargable de 2200mAh que permite cargar teléfonos móviles y MP3. Alimentación de energía mediante puerto USB, el indicador cambia de color una vez cargado. Incluye un cable estándar micro USB.

**Medidas:** 2.5 cm x 9 cm  
**Marca:** 5 cm / Tampografía



**TE-205 / Pila Recargable Puzzle 2200mAh**

Pila recargable de 2200mAh para teléfonos móviles y MP3. Incluye cable estándar micro USB.

**Medidas:** 9.5 cm x 2.4 cm x 2.4 cm  
**Marca:** 4 cm / Tampografía

**TE-116 / Set Travel con Pila Compact 2200mAh**

Kit de viaje compuesto por: Pila recargable 2200mAh, cargador para carro y adaptador de pared. En estuche.

**Medidas:** 12 cm x 8 cm x 4 cm  
**Marca:** 4.5 cm / Tampografía



**TE-81 / Set Travel con Pila 2200mAh**

Kit de viaje compuesto por: Pila recargable 2200mAh, cargador para carro, adaptador de pared y cable multicargador con salida micro, salidas para iPhone y salida tipo C.

**Medidas:** 13 cm x 11 cm x 3.5 cm  
**Marca:** 4.5 cm / Tampografía

**TE-134 / Speaker Bluetooth con Pila 2000mAh y Linterna**

Speaker Bluetooth plástico de 2W, con pila recargable de 2000mAh, linterna, lector de Tarjeta Micro SD (tarjeta no incluida). Incluye cable y soporte ajustable.

**Medidas:** 15 cm x 3.6 cm diámetro  
**Marca:** 5 cm / Tampografía



# Pilas Personalizadas

1 Diseño a elección a partir de 500 Unidades



## Pilas Personalizadas

Pila recargable 2200mAh, personalizadas en PVC microinyectado con diseño a elección a partir de **500 unidades**.

Incluye un cable estándar micro USB.



## TE-290 / Speaker Bluetooth Bass Swisspeak

Speaker de 3W con acero inoxidable, batería de 500mAh, alcance de hasta 10 metros sin interferencias.

**Medidas:** 3.8 cm x 4.4 cm diámetro  
**Marca:** 2 cm / Láser



## TE-215 / Speaker Bluetooth Barack

Speaker bluetooth metálico. 3W. Con lector de tarjeta SD y puerto USB (no incluidas). Funciona como manos libres.

**Medidas:** 4.6 cm x 7 cm diámetro  
**Marca:** 2.5 cm / Tampografía / Láser



## TE-139 / Speaker Bluetooth Staff

Speaker Bluetooth metálico de 3W, con lector de tarjeta micro SD (tarjeta no incluida). Funciona como manos libres.

**Medidas:** 5 cm x 5.7 cm diámetro  
**Marca:** 2.5 cm / Tampografía



# Speaker Bluetooth Cylinder

**¡NUEVO!**



## TE-310 / Speaker Bluetooth Cylinder

Speaker plástico con acabado caucho, 2x3W, funciona como manos libres. Lector de tarjeta SD (tarjeta no incluida), puerto USB y cable AUX.

**Medidas:** 16 cm x 7.4 cm diámetro  
**Marca:** 2 cm / Tampografía en Silicona



## TE-276 / Speaker Bluetooth Rainbow

Speaker Bluetooth plástico de 3W con lector de tarjeta (Tarjeta no incluida), Entrada AUX y 6 tipos de luz. Funciona como manos libres.

**Medidas:** 12 cm x 9 cm diámetro  
**Marca:** 4.5 cm / Tampografía

## TE-269 / Speaker Bluetooth Savino

Speaker Bluetooth de 3W. Acabado caucho y tela al frente. Funciona como manos libres.

**Medidas:** 3.3 cm x 9 cm diámetro  
**Marca:** 3.5 cm / Tampografía en silicona

**¡NUEVO!**



# Speaker Bluetooth Soundmaster II

## TE-181-1 / Speaker Bluetooth Soundmaster II

Speaker Bluetooth 2x3W. Funciona como manos libres. Lector de tarjeta SD y puerto USB (no incluidas). Funciona como auxiliar de sonido en modo AUX.

**Medidas:** 8.8 cm x 5.8 cm x 6.2 cm  
**Marca:** 3.5 cm / Tampografía



## TE-274 / Speaker Bluetooth con Cargador Inalámbrico

Speaker Bluetooth plástico de 3W con cargador inalámbrico. Input:5V 1.5A. Output:5V800mA.

**Medidas:** 4 cm x 8 cm diámetro  
**Marca:** 3 cm / Tampografía



**¡NUEVO!**



## TE-309 / Speaker Bluetooth Light Up

Speaker plástico con acabado caucho y tela de 3W. Con lector de tarjeta y USB (no incluidas) y entrada AUX. Luz para hacer logo en láser al respaldo.

**Medidas:** 11.5 cm x 7.5 cm x 1.8 cm  
**Marca:** 5 cm / Tampografía / 3 cm / Láser



**TE-351 / Speaker Bluetooth Beam**

Speaker Bluetooth metálico de 3W con acabado caucho, con luz y lector de tarjeta micro SD y USB (no incluidas). Funciona como manos libres.

**Medidas:** 5.5 cm x 6 cm diámetro  
**Marca:** 3 cm / Láser

**TE-311 / Speaker Bluetooth con Portacelular**

Speaker plástico de 3W, Bluetooth 5.0, lector de tarjeta SD (tarjeta no incluida). Con soporte para móviles.

**Medidas:** 9.5 cm x 8 cm x 3.5 cm  
**Marca:** 4 cm / Tampografía



**TE-330 / Speaker Bluetooth Devin**

Speaker Bluetooth plástico de 3W con soporte para celular.

**Medidas:** 6.5 cm x 6 cm x 5.5 cm  
**Marca:** 2.5 cm / Tampografía

**TE-346 / Speaker Bluetooth Double**

Speaker Bluetooth plástico 2x3W con lector de tarjeta y USB (no incluidas). Funciona como manos libres.

**Medidas:** 11.9 cm x 6.5 cm x 4.2 cm  
**Marca:** 2.5 cm / Tampografía



**TE-315 / Speaker Bluetooth Shake**

Speaker plástico de 3W.

**Medidas:** 7 cm x 6.6 cm diámetro  
**Marca:** 3.5 cm / Tampografía

**TE-287 / Mini Speaker Bluetooth Rainbow**

Speaker Bluetooth plástico de 3W con luz. Lector de tarjeta SD (tarjeta no incluida) y puerto USB.

**Medidas:** 5 cm x 6 cm diámetro  
**Marca:** 2 cm / Tampografía



**TE-270 / Speaker Bluetooth Rocco**

Speaker Bluetooth plástico de 3W con lector de tarjeta y USB (no incluidas).

**Medidas:** 11.5 cm x 17.7 cm x 3.4 cm  
**Marca:** 5.5 cm / Tampografía / Screen

**TE-222 / Speaker Bluetooth Echo Black**

Speaker Bluetooth plástico de 3W. Terminado caucho. Acabado del logo terminado espejo.

**Medidas:** 5 cm x 5.6 cm diámetro  
**Marca:** 2.8 cm / Tampografía



DISEÑO REGISTRADO



**BP-12 / Speaker Bluetooth Rockpod - Boompods**

Speaker Bluetooth plástico de 3W. Con sistema de bajo pasivo. Antigolpes, resistente al agua IPX7 (no sumergible). Funciona como manos libres.

**Medidas:** 3 cm x 7.5 cm diámetro  
**Marca:** 2.5 cm / Tampografía



**BP-11 / Speaker Bluetooth Doubleblaster 2 - Boompods**

Speaker Bluetooth plástico de 7W. Con control tipo touch y modo MUTE al acercar la mano. Resistente al agua IPX6 (no sumergible). Funciona como manos libres.

**Medidas:** 4 cm x 13 cm x 10.5 cm  
**Marca:** 3 cm / Tampografía



**BP-10 / Speaker Bluetooth Fusion - Boompods**

Speaker Bluetooth plástico de 10W. Puede emparejarse con otro Speaker Fusion para crear un sistema estéreo. Antigolpes, resistente al agua IPX7 (sumergible). Funciona como manos libres.

**Medidas:** 4 cm x 15 cm diámetro  
**Marca:** 3 cm / Tampografía



**BP-07 / Speaker Bluetooth Aquapod - Boompods**

Speaker Bluetooth de 3W, resistente al agua (no sumergible), tecnología IPX7. Batería integrada recargable para 5 horas de reproducción. Antigolpes. Sirve para ducha. Incluye carabinero, chupa, soporte para bicicleta y cordón.

**Medidas:** 8.8 cm diámetro  
**Marca:** 3 cm / Tampografía



**TE-271 / Speaker Bluetooth Splash**

Speaker Bluetooth de 3W con chupa. Acabado caucho, resistente a salpicaduras (Tecnología IPX4). Funciona como manos libres.

**Medidas:** 4.2 cm x 9.5 cm diámetro  
**Marca:** 1.5 cm en la chupa / Tampografía en silicona

**TE-36 / Speaker Bluetooth Waterproof**

Speaker Bluetooth en caucho con chupa, resistente al agua, 3W. Tiempo de carga de 2 a 3 horas y tiempo de funcionamiento de 1.1/2 a 2 horas.

**Medidas:** 5 cm x 8.7 cm diámetro  
**Marca:** 2 cm / Tampografía



**TE-133 / Speaker Bluetooth Hooper**

Speaker Bluetooth de 3W con chupa. Incluye cable mini USB. Sirve como soporte para móviles.

**Medidas:** 6.8 cm x 5.5 cm diámetro  
**Marca:** 2 cm / Tampografía



**TE-172 / Speaker Bluetooth Canister**

Speaker Bluetooth de 3W, manos libres, con lector de tarjeta SD (tarjeta no incluida), salida AUX.

**Medidas:** 9.5 cm x 5.8 cm diámetro  
**Marca:** 3 cm / Tampografía



**TE-147 / Speaker Bluetooth Jagger**

Speaker Bluetooth plástico de 3W con lector de tarjeta micro SD (tarjeta no incluida).

**Medidas:** 6.5 cm x 6.2 cm diámetro  
**Marca:** 2.5 cm / Tampografía



**TE-168 / Speaker Bluetooth Babylon**

Speaker Bluetooth plástico de 3W, con lector de tarjeta micro SD (tarjeta no incluida). Funciona como manos libres.

**Medidas:** 7.5 cm x 5.4 cm diámetro  
**Marca:** 3 cm / Tampografía

**Set de Speakers Bluetooth Diadem**



*Sonido Stereo*



**¡NUEVO!**



**TE-303 / Set de Speakers Bluetooth Diadem**

Set de 2 speakers Bluetooth plásticos de 2W con acabado caucho, desmontables. Con diadema plástica para el cuello, 5 horas de reproducción aproximadamente. Sonido Stereo.

**Medidas:** Speaker: 8.5 cm x 4 cm x 3 cm / Caja: 20 cm x 21 cm x 5.5 cm  
**Marca:** 2.5 cm / Tampografía



**¡NUEVO!**



**TE-34 / Speaker Bluetooth Cubik**

Speaker Bluetooth con terminado en caucho. Salida de 3W. Tiempo de carga: de 2 a 3 horas y tiempo de funcionamiento: de 1 a 1 ½ horas.

**Medidas:** 5.5 cm x 4 cm  
**Marca:** 3 cm / Tampografía

**TE-338 / Mini Speaker Bluetooth con Carabinero**

Speaker plástico con acabado caucho, 3W, funciona como manos libres.

**Medidas:** 5.4 cm x 4 cm  
**Marca:** 2 cm / Tampografía



**¡NUEVO!**



**TE-302 / Speaker Bluetooth Wrist**

Speaker Bluetooth plástico de 3W, con banda para cargar en la muñeca y gancho plástico para colgar.

**Medidas:** 5.5 cm x 2.4 cm  
**Marca:** 2 cm / Tampografía

**Speaker Bluetooth Wrist**





**TE-352 / Set de Tecnología Executive**

Set con speaker bluetooth plástico de 3W, pila recargable de 2600mAh, cable multicargador y soporte metálico para celular. En estuche.

**Medidas:** Estuche: 14.5 cm x 10 cm x 4 cm  
**Marca:** 4 cm / Tampografía



**MU-149 / Botilito Metálico Sporty 350ml con Speaker**

Botilito en acero inoxidable doble pared con speaker bluetooth de 3W.

**Medidas:** 26.5 cm x 6.5 cm diámetro  
**Marca:** 4 cm / Láser (Líquido Oxidante)



**TE-165 / Audífonos Bluetooth Barrett**

Audífonos Bluetooth plásticos tipo Headphone con auriculares y diadema acolchados.

**Medidas:** 19 cm x 16 cm  
**Marca:** 5 cm / Tampografía



**TE-289 / Audífonos Bluetooth Vogue**

Audífonos plásticos plegables, Bluetooth 4.0, conexión de hasta 10 metros sin interferencias. Batería incorporada de 200mAh para escuchar hasta 6 horas. Funciona como manos libres. Incluye cable micro USB. Diseño registrado®.

**Medidas:** Caja: 20 cm x 19 cm x 8.5 cm  
**Marca:** 1.5 cm / Tampografía

XDDESIGN



**TE-345 / Audífonos Bluetooth Ribbon**

Audífonos Bluetooth plásticos tipo Headphone con auriculares acolchados. Bluetooth 4.2.

**Medidas:** 7.5 cm x 19 cm  
**Marca:** 3.5 cm / Tampografía

**TE-272 / Audífonos Bluetooth DJ**

Audífonos Bluetooth plásticos tipo Headphone con auriculares acolchados. Incluye cable de audio.

**Medidas:** 9 cm x 17.5 cm  
**Marca:** 3 cm / Láser



**BP-01 / Audífonos Bluetooth Headpods - BoomPods**

Audífonos Bluetooth plegables con micrófono incorporado. Acabado caucho. Incluye bolsa de viaje, cable de carga y cable de audio.

**Medidas:** 18.8 cm x 18.9 cm diámetro  
**Marca:** 3 cm / Tampografía



**BP-13 / Audífonos Bluetooth Hush - BoomPods**

Audífonos Bluetooth con cancelación de sonido externo [Active Noise Cancelling]. Resistente al sudor. Funciona como manos libres.

**Medidas:** 17.5 cm x 16 cm  
**Marca:** 3 cm / Tampografía



**TE-321 / Audífonos Bluetooth Gap**

Audífonos Bluetooth 4.1 ergonómicos. Control de volumen, funciona como manos libres.

**Medidas:** Caja: 15 cm x 15.5 cm x 3.5 cm  
**Marca:** 1.5 cm / Láser

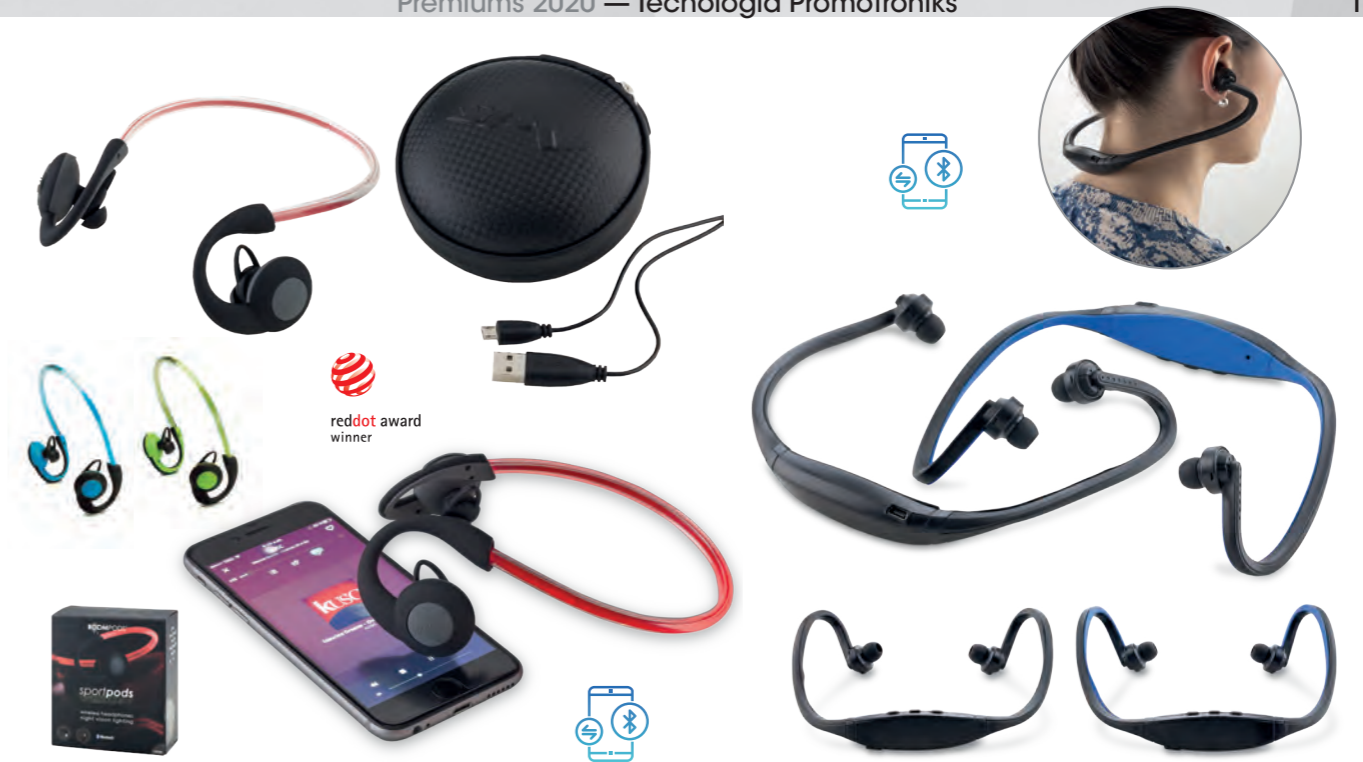

**BP-08 / Audífonos Bluetooth Sportpods Vision - BoomPods**

Audífonos Bluetooth con banda de luz led. Resistente al sudor (Tecnología IPX6), con tres modos de luz para estar visible en la noche. Micrófono integrado, control de volumen, funciona como manos libres.

**Medidas:** 13 cm x 13 cm  
**Sin Marca**



**TE-70 / Audífonos Bluetooth Sporty**

Audífonos Bluetooth ergonómicos para deporte.

**Medidas:** 14.5 cm x 13 cm  
**Marca:** 4 cm / Tampografía



**TE-323 / Audífonos Bluetooth Viper**

Audífonos Bluetooth plásticos intraauriculares con control de volumen y estuche.

**Medidas:** Estuche: 8.1 cm x 5.4 cm  
**Marca:** 4 cm / Tampografía



**TE-282 / Audífonos Bluetooth Air**

Diseño sin cables, mini batería incorporada de 50mAh en cada auricular, con canal individual izquierdo y derecho, tanto el auricular izquierdo como el derecho están habilitados para Bluetooth, se pueden usar por separado o se pueden usar como un solo par. El estuche funciona como cargador, con batería incorporada de 350mAh. Rango Bluetooth de 8 a 10 m sin interferencia. Tiempo de reproducción entre 1 - 1.5 horas / Tiempo de carga: auriculares: 2-2.5 horas / Estuche: 2.5-3 horas.

**Medidas:** Estuche: 7 cm x 5.5 cm / Aurifono: 5 cm x 3 cm  
**Marca:** 3 cm / Tampografía

# Audífonos Bass Swisspeak



¡NUEVO!



1 Fabricados en ABS de alta calidad



## TE-292 / Audífonos Bass Swisspeak

Audífonos intraauriculares plásticos Bluetooth 4.2. Fabricados en ABS de alta calidad y extremos magnéticos, para llevarlos unidos cuando no se utilizan. Incluye una batería integrada de 80mAh que permite hasta 6 horas reproducción. Bolsa de viaje de lujo.

**Medidas:** Estuche: 19.5 x 15 cm  
**Marca:** 2 cm / Tampografía



# Audífonos Bluetooth

¡NUEVO!



## TE-300 / Audífonos Bluetooth Jieli

Audífonos Bluetooth 5.0 estéreo. Con estuche para cargar. Hasta 10m sin interferencias.

**Medidas:** Estuche: 6.5 cm x 3.5 cm x 3 cm  
**Marca:** 3 cm / Tampografía en el estuche

¡NUEVO!



## TE-340 / Audífonos Bluetooth Hendrix

Audífonos Bluetooth plásticos con estuche. Carga aprox del estuche 2.5h aprox, 350mAh.

**Medidas:** Estuche: 7.5 cm x 3 cm  
**Marca:** 3 cm / Tampografía en el estuche



# Audífonos Bluetooth



**¡NUEVO!**

## BP-15 / Audífonos Bluetooth BoomPods Boombuds GO

Audífonos inalámbricos plásticos Bluetooth 5.0. Funciona como manos libres. Resistente a la humedad, tecnología IPX4. Hasta 5 horas de carga. Con estuche portátil de recarga con estimado de hasta 20 horas.

**Medidas:** Estuche de carga: 7.2 cm x 2.9 cm  
**Sin Marca**

BOOMPDS™



## BP-14 / Audífonos Bluetooth TWS - Boompods

Audífonos inalámbricos Bluetooth 5.0. Funciona como manos libres. Resistente a la humedad, tecnología IPX4. 5 horas de carga. Con estuche portátil de recarga con estimado de hasta 15 horas.

**Medidas:** Estuche de carga: 8.5 cm x 6 cm  
**Sin Marca**

BOOMPDS™



## TE-182 / Audífonos Bluetooth Maximus

Audífonos Bluetooth, funciona como manos libres. En estuche plástico con portacelular y carabinero.

**Medidas:** Estuche: 8.8 cm x 3.8 cm diámetro  
**Marca:** 3 cm / Tampografía



## TE-175 / Audífonos Bluetooth Stepek

Audífonos Bluetooth en estuche plástico con carabinero, funciona como manos libres.

**Medidas:** Estuche: 7 cm x 5 cm  
**Marca:** 3 cm / Tampografía en el estuche



## TE-190 / Audífonos Bluetooth Magnet

Audífonos Bluetooth imantados y metálicos. Funciona como manos libres. Enciende y apaga con el imán de los audífonos.

**Medidas:** Estuche: 7 cm x 7 cm x 2.5 cm  
**Marca:** 4.5 cm / Tampografía



## TE-326 / Audífonos Gominno

Audífonos plásticos en estuche plástico con succión y carabinero para cargar.

**Medidas:** Estuche: 5 cm diámetro  
**Marca:** 1.7 cm / Tampografía





**TE-151 / Audífonos Bowie con Manos Libres**

Audífonos plásticos en estuche con organizador de cable, funciona como manos libres (control de volumen compatible con IOS).

**Medidas:** 6 cm x 6 cm x 2 cm  
**Marca:** 3.5 cm / Tampografía

**TE-20 / Audífonos Boom**

Con estuche plástico y siliconas de reemplazo. Cable de 120 cm.

**Medidas:** 7 cm x 7 cm  
**Marca:** 4 cm / Tampografía en el estuche



**TE-229 / Audífonos Esenses Soft**

Audífonos plásticos de cable con diadema acolchada.

**Medidas:** Caja blíster: 18.5 cm x 20 cm x 7.5 cm  
**Sin Marca**  
**esenses**

**TE-230 / Audífonos Esenses Micro**

Audífonos plásticos de cable con micrófono.

**Medidas:** Caja blíster: 18.5 cm x 20 cm x 7.5 cm  
**Sin Marca**  
**esenses**



**TE-144 / Audífonos Triángulo**

Audífonos plásticos con organizador de cable y tapa en silicona. Con carabinero.

**Medidas:** 6 cm x 6 cm x 1.4 cm  
**Marca:** 3 cm / Tampografía



**TE-227 / Audífonos 3 en 1**

Audífonos plásticos con linterna y metro de 90 cm.

**Medidas:** 6.6 cm x 2.6 cm x 2.7 cm  
**Marca:** 4 cm / Tampografía



Opción con micrófono (Manos Libres)



**Audífonos Personalizados**

Audífonos con o sin micrófono, personalizables en PVC microinyectado de 18 x 18mm, cable de 1.1m de largo con conector Jack de 3.5mm, 105dB.

Empaque en bolsa plástica o caja transparente con inserto full color.





### TE-257 / Cámara Digital 4K HD

Cámara digital HD, 1.080P, resistente al agua 30 metros (con el estuche puesto). Resolución máxima 16MP, con lente de ángulo 120 grados, pantalla de 2" LCD. Con lector de tarjeta micro SD compatible hasta 64GB (tarjeta no incluida), batería incorporada 900 mAh, 1,5 horas aprox. Incluye carcasa, 2 clip, 4 monturas.

**Medidas:** 5.9 cm x 2.9 cm x 4.1 cm  
**Marca:** 1.5 cm / Tampografía



### TE-198 / Cámara Digital Action

Cámara digital HD, 720P, resistente al agua 30 metros (con el estuche puesto), con lente de ángulo 140 grados, pantalla de 2" LCD. Con lector de tarjeta micro SD (tarjeta no incluida), batería incorporada 900mAh, 1,5 horas aprox. Incluye carcasa, clip, 4 monturas.

**Medidas:** 5.9 cm x 2.9 cm x 4.1 cm  
**Marca:** 1.5 cm / Tampografía



### TE-199 / Videocámara para Auto

Videocámara digital para automóvil en plástico, 720P (VGA). Con soporte tipo chupa para adherir al vidrio y cable para cargar. Pantalla de 2.4" LCD. Lector de tarjeta micro SD (tarjeta no incluida), batería incorporada de 80mAh (debe estar conectada al cargador del carro en todo momento para funcionar correctamente). Soporta visión nocturna.

**Medidas:** 6.6 cm x 7 cm x 1.3 cm  
**Marca:** 1.2 cm / Tampografía



### TE-259 / Tableta LCD Magic

Tableta plástica LCD para tomar notas. Funciona con el anotador plástico incluido.

**Medidas:** 14.5 cm x 22.5 cm  
**Marca:** 4.5 cm / Tampografía



### TE-343 / Mouse Inalámbrico

Mouse plástico inalámbrico. Conexión automática mediante transmisor USB incluido. 2 Pilas AAA (no incluidas).

**Medidas:** 11 cm x 5.8 cm x 2 cm  
**Marca:** 2.5 cm / Tampografía



### TE-347 / Calentador de Mugs USB

Calentador de tazas con conexión USB y superficie metálica. Mantiene la bebida ligeramente caliente. Compatible con tazas de hasta 7.4cm de diámetro, interruptor en la parte trasera y luces de estado.

**Medidas:** 2.1 cm x 10 cm diámetro  
**Marca:** 2 cm / Tampografía



### TE-194 / Lámpara USB Snake

Lámpara LED flexible portátil. Entrada USB.

**Medidas:** 43 cm  
**Marca:** 3.5 cm / Tampografía



**TE-196 / Lámpara USB Desk**

Con botón de apagado dimerizable. Funciona con 3 baterías AA (no incluidas) y/o conexión a puerto USB.  
**Medidas:** Cerrado: 4.3 cm x 11 cm diámetro  
**Marca:** 2.5 cm / Tampografía



**TE-126 / Base para Tabletas Alp**

Base plástica para tableta, con stylus. Con 6 ángulos diferentes para visualizar la tablet o el móvil. Ideal ver películas o hacer llamadas.  
**Medidas:** 14 cm x 14 cm x 1.1 cm  
**Marca:** 2.8 cm / Tampografía

XDDDESIGN



**TE-252 / Soporte para Tablets**

Soporte plástico para tablet. Antideslizante y ajustable.  
**Medidas:** Cerrado: 18.4 cm x 3 cm x 2.3 cm  
**Marca:** 3.5 cm / Tampografía



**¡NUEVO!**

**TE-341 / Soporte para Móviles Sticky Set**

Soporte plástico para móviles con stickies.  
**Medidas:** 12.9 cm x 4.9 cm  
**Marca:** 3 cm / Tampografía



**¡NUEVO!**



**TE-317 / Soporte para Móviles Foldy**

Soporte plástico expandible para celulares.  
**Medidas:** 0.9 cm x 4.3 cm diámetro  
**Marca:** 4.3 cm / Impresión digital full color sobre rígidos (Color Blanco únicamente) / Litoresina a partir de 300 unidades / 2.5 cm / Tampografía



**TE-234 / Soporte para Móviles Pump**

Soporte plástico expandible para celulares. Funciona como organizador de cables. Empaque bolsa individual.  
**Medidas:** 2 cm x 4 cm diámetro (abierto)  
**Marca:** 4 cm / Tampografía / Impresión digital full color sobre rígidos (Color Blanco únicamente) / Litoresina a partir de 300 unidades

**¡NUEVO!**



**TE-325 / Soporte para Móviles Alert**

Metálico con agarradera. Para pegar en superficies lisas. Con clip metálico que funciona como soporte.  
**Medidas:** 7.2 cm x 2.3 cm  
**Marca:** 2.5 cm / Tampografía



**TE-275 / Soporte para Móviles Donati**

Soporte adhesivo para móviles, pega en superficies lisas. Con pestañas para soporte y elástico para agarrar.  
**Medidas:** 7 cm x 2 cm  
**Marca:** 1.5 cm / Tampografía



**TE-265 / Soporte para Móviles 2-1 Elastic**

Plástico. Su material interno permite bloquear las señales electromagnéticas RFID (Radio Frequency Identification) que se usan en tarjetas de chip, tarjetas electrónicas de transporte, etc.

**Medidas:** 9.4 cm x 5.6 cm  
**Marca:** 5 cm / Tampografía



**TE-335 / Soporte para Móviles Band**

Portatarjetas adhesivo para móviles con agarradera.

**Medidas:** 8.8 cm x 5.6 cm  
**Marca:** 1 cm / Tampografía



**TE-294 / Portatarjetas en Silicona Doctor**

Portatarjetas adhesivo en silicona para móviles.

**Medidas:** 8.7 cm x 5.7 cm  
**Marca:** 3 cm / Tampografía en Silicona



**TE-342 / Portatarjetas con Sticker Cleaner**

Portatarjetas adhesivo para móviles con microfibras adhesiva lavable y reusable.

**Medidas:** 8.5 cm x 5.5 cm  
**Marca:** 5.1 cm x 5.7 cm / Sublimación



**TE-187 / Portatarjetas con Organizador de Cables**

Portatarjetas adhesivo para móviles con organizador de cables.

**Medidas:** 7.5 cm x 8.3 cm  
**Marca:** 2 cm / Tampografía en silicona a una tinta



**TE-188 / Portatarjetas en Poliuretano**

Portatarjetas adhesivo en poliuretano.

**Medidas:** 5.8 cm x 9 cm  
**Marca:** 4 cm / Tampografía



**TE-184 / Portacelular 2 en 1 Silicone**

Portacelular en silicona con portatarjetas. Para usar en móviles de tamaño 16 cm x 8 cm máximo.

**Medidas:** 7 cm x 12 cm  
**Marca:** 3.5 cm / Tampografía

**TE-248 / Soporte para Móviles Gregor**

Plástico. Funciona como portatarjetas. Su material interno permite bloquear las señales electromagnéticas RFID (Radio Frequency Identification) que se usan en tarjetas de chip, tarjetas electrónicas de transporte, etc.

**Medidas:** 9.5 cm x 6.5 cm x 1 cm  
**Marca:** 5 cm / Tampografía



**VA-752 / Mop Portacelular Pop**

Portacelular en silicona con microfibra para limpiar pantallas.

**Medidas:** 7 cm x 6 cm x 8 cm

**Marca:** 2.5 cm / Tampografía en Silicona



**VA-751 / Mop Llavero Portacelular**

Llavero plástico con chupa que funciona como portacelular y microfibra para limpiar pantallas.

**Medidas:** 5 cm x 3 cm x 4 cm

**Marca:** 1.7 cm / Tampografía en Silicona



**TE-154 / Soporte para Móviles Handy**

Soporte plástico para móviles.

**Medidas:** 2.5 cm x 8.8 cm diámetro

**Marca:** 3 cm / Tampografía



**TE-280 / Portacelular Plástico**

Soporte para móviles en ABS y PVC.

**Medidas:** 9.7 cm x 2.8 cm

**Marca:** 3.5 cm / Tampografía



**TE-337 / Funda para Móviles Protector**

Funda para teléfono en PVC con cierre plástico de seguridad. Soporte posterior para fácil agarre.

**Medidas:** 25 cm x 11 cm

**Marca:** 7 cm / Screen

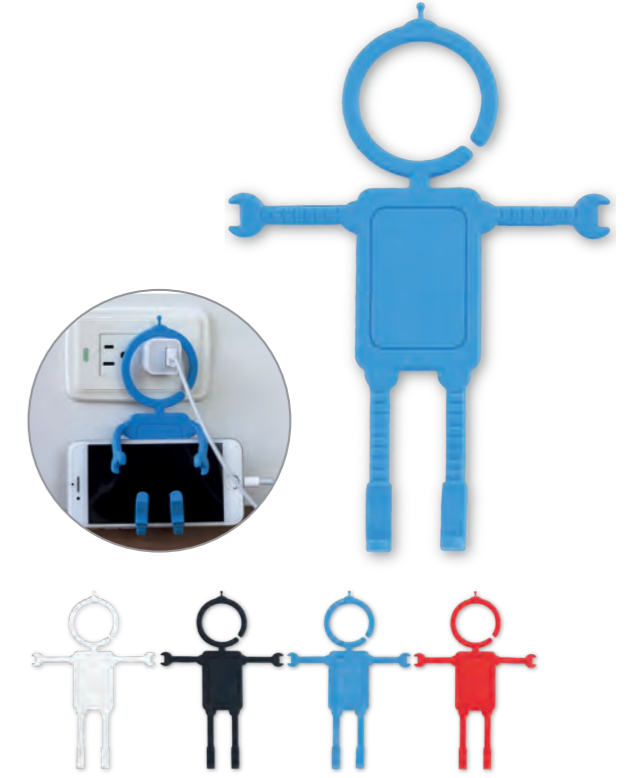

**TE-192 / Soporte para Celular Human**

Soporte flexible en silicona para móviles, la cabeza se cuelga en el toma corriente, para móviles de tamaño 15 cm x 7.5 cm máximo.

**Medidas:** Abierto: 20 cm x 14 cm x 0.5 cm

**Marca:** 2.5 cm / Tampografía



**TE-47 / Organizador de Cables Oval**

Organizador de cables plástico.

**Medidas:** 4 cm x 6.5 cm

**Marca:** 1.5 cm / Tampografía



**TE-88 / Set de Lentes Universal para Móviles**

Set de 3 lentes de vidrio intercambiables para móviles con funda: Lente ojo de pez, gran angular y macro. Compatible con tablets, iPhone y Samsung.

**Medidas:** 5.5 cm x 3 cm

**Marca:** 1.5 cm / Tampografía



**TE-212 / Lente Teleskop**

Lente teleobjetivo para móviles con clip, funciona con enfoque manual.

**Medidas:** 7.3 cm x 3 cm diámetro  
**Marca:** 1 cm / Tampografía en el clip

**TE-211 / Set de Lentes Gran Angular - Macro**

Set de lentes metálico con dos lentes: Súper angular 0.45X y Macro.

**Medidas:** 4 cm x 4.5 cm diámetro  
**Marca:** 1.5 cm / Tampografía



**TE-213 / Set de Lentes para Móviles con Luz para Selfie**

Juego de dos lentes para móviles con clip: Lente de ángulo ancho (macro) con tres intensidades de luz para selfie recargable, lente ojo de pez. Incluye funda para cargar.

**Medidas:** Caja: 9.5 cm x 16 cm x 3 cm / Lente más grande: 5.3 cm diámetro  
**Marca:** 1.5 cm / Tampografía

**TE-186 / Lentes para Móviles Rotation**

Juego de tres lentes para celular: ojo de pescado, macro, CPL (para mejorar la imagen).

**Medidas:** Clip: 8.2 cm x 6.5 cm  
**Marca:** 2.5 cm / Tampografía



**¡NUEVO!**



**TE-296 / Buddy Clipster Cubre Cámara**

Clip plástico para cubrir la cámara frontal de la laptop / tablet.

**Medidas:** 3.5 cm x 3.7 cm x 2 cm  
**Marca:** 1.5 cm / Tampografía



**¡NUEVO!**

**¡NUEVO!**

**TE-293 / Mop Clipster Cubre Cámara**

Clip plástico para cubrir la cámara frontal de la laptop / tablet. Microfibra para limpiar pantallas.

**Medidas:** 6.3 cm x 3.8 cm x 2.5 cm  
**Marca:** 1.5 cm / Tampografía



**TE-349 / Monopod Mini Selfie Paicom**

Selfie plegable, con conexión jack de 3.5mm, sistema antigiro y disparador integrado en mango. Tuerca de ajuste para fijar la inclinación.

**Medidas:** 14.5 cm x 2.6 cm diámetro  
**Marca:** 2 cm / Tampografía / 2 cm / Láser en el mango

# Soporte para Móvil Magnet

**¡NUEVO!**



**1** Soporte con chupa

## TE-313 / Soporte para Móvil Magnet

Soporte para móviles con chupa. Al perder la adherencia, se limpia la superficie adherente con poca agua y se deja secar.

**Medidas:** 10 cm x 5.7 cm diámetro en la base  
**Marca:** 2 cm / Tampografía



**¡NUEVO!**

## TE-305 / Soporte para Móvil Rotation

Soporte plástico para colocar en la rejilla del ventilador del carro. Base con rotación de 360°.

**Medidas:** 11 cm x 6.7 cm  
**Marca:** 4 cm / Tampografía

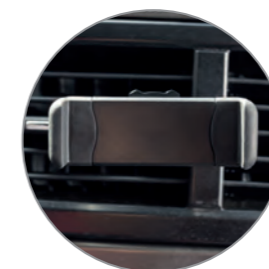

**¡NUEVO!**



## TE-312 / Soporte para Móvil Clamp

Soporte ajustable para móviles, se fija en la rejilla del ventilador de carro. Rotación 360°

**Medidas:** 7 cm x 8 cm  
**Marca:** 3.5 cm / Tampografía



**¡NUEVO!**

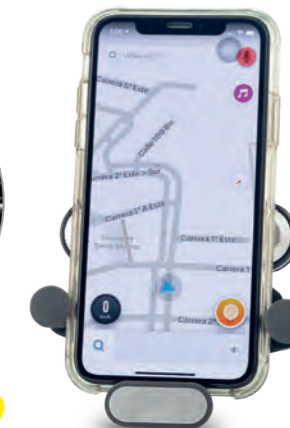

## TE-339 / Soporte Para Móviles Pilot

Soporte plástico ajustable. Rotación 360°, para colocar en la rejilla del ventilador de carro.

**Medidas:** 12 cm x 2.7 cm x 1.6 cm  
**Marca:** 5 cm / Tampografía



## TE-32 / Soporte para Móvil Car

Base escualizable en plástico para móviles, con chupa de seguridad. Incluye soporte adhesivo para pegar en otras superficies.

**Medidas:** 6 cm x 5.8 cm diámetro  
**Marca:** 3 cm / Tampografía





**TE-122 / Soporte para Móvil Flexi**

Soporte ajustable para móviles, se fija en la rejilla del ventilador de carro.

**Medidas:** 10 cm x 2.5 cm x 1 cm  
**Marca:** 2.5 cm / Tampografía

**TE-264 / Soporte para Móviles Tabby**

Soporte ajustable para móviles, para colocar en la rejilla del aire acondicionado de carro.

**Medidas:** 11.2 x 8.4 cm  
**Marca:** 2.5 cm / Láser



**TE-266 / Set de Llavero con Soporte para Móviles**

Set de soporte ajustable para móviles, para colocar en la rejilla del aire acondicionado de carro. Con llavero metálico.

**Medidas:** Estuche: 11.5 cm x 16.5 cm x 5 cm / Llavero: 4.5 cm x 2.2 cm / Soporte: 11.2 x 8.4 cm  
**Marca:** Soporte: 3.5 cm / Llavero: 2.5 cm / Láser



**TE-163-1 / Set de Carro Universal II**

Set para carro con adaptador de corriente de un puerto, cable micro USB 2-1 y Tipo C y soporte ajustable para móviles.

**Medidas:** Caja: 15 cm x 14 cm x 5 cm  
**Marca:** 1.5 cm / Tampografía



**TE-224-1 / Soporte Magnético para Móviles Allo 2**

Soporte para móviles con base magnética para colocar en la rejilla del ventilador de carro. Acabado del logo terminado espejo. Caja negra individual.

**Medidas:** 5 cm x 4 cm x 3.5 cm  
**Marca:** 2.8 cm / Láser

CHILI

**TE-224 / Soporte Magnético para Móviles Allo**

Soporte para móviles con base magnética para colocar en la rejilla del ventilador de carro. Acabado del logo terminado espejo. Caja negra individual.

**Medidas:** 1 cm x 4.2 cm diámetro  
**Marca:** 2.2 cm / Láser

CHILI



**TE-161 / Soporte Magnético para Móviles**

Soporte para móviles con base magnética para colocar en la rejilla del ventilador de carro.

**Medidas:** 1 cm x 4.3 cm diámetro  
**Marca:** 2.5 cm / Tampografía en Silicona



**TE-320 / Soporte para Móvil con Cables**

Soporte para móviles con base magnética para colocar en la rejilla del ventilador de carro. Incluye cable extensible micro USB 2-1 y Tipo C.

**Medidas:** 5 cm x 5 cm x 2 cm  
**Marca:** 2 cm / Tampografía



**TE-263 / Set de Cargador y Soporte para Móviles Chili**

Set de cargador dual para carro y soporte para móviles con base magnética para colocar en la rejilla del ventilador de carro. Acabado del logo terminado espejo. En estuche.

**Medidas:** Estuche: 10.8 cm x 10.8 cm x 5 cm  
**Marca:** 2.2 cm / Láser en el soporte / Tampografía en el cargador



**TE-344 / Cargador para Carro con Cables**

Cargador para carro con extensión de cable de 110cm, conexión tipo C, Iphone y micro USB. Dos puertos.

**Medidas:** Cargador: 6.5 cm x 2.5 cm  
**Marca:** 2 cm / Tampografía



**TE-214 / Cargador para Carro con Extensión**

Cargador de carro de dos salidas más extensión de dos salidas.

**Medidas:** 175 cm con extensión  
**Marca:** 4 cm / Tampografía en el puerto de la extensión

**TE-279 / Cargador para Carro Ferguson**

Adaptador para carro para cable USB, 1 entrada.

**Medidas:** 5 cm x 2.3 cm diámetro  
**Marca:** 1 cm / Tampografía



**TE-220 / Cargador Triple para Carro Ferry**

Cargador triple para carro.

**Medidas:** 4 cm x 4 cm x 6.5 cm  
**Marca:** 1.5 cm / Tampografía

**TE-170 / Cargador Triple para Carro**

Cargador de tres salidas para carro. Dos salidas 1.0A y una salida 2.1A.

**Medidas:** 6 cm x 3.5 cm x 2.4 cm  
**Marca:** 1.5 cm / Tampografía



**TE-223 / Cargador Dual para Carro Slam**

Cargador dual para carro. Terminado caucho. Acabado del logo terminado espejo.

**Medidas:** 8 cm x 1.7 cm x 1.4 cm  
**Marca:** 3.5 cm / Láser



**TE-57 / Cargador Dual para Carro con Luz**

Cargador dual para carro con luz interior.

**Medidas:** 7 cm x 3.5 cm diámetro  
**Marca:** 2.3 cm / Litoresina



**TE-246 / Set de Carga 3-1**

Cable multicargador con entradas tipo C, iPhone y Micro. Incluye adaptador para carro y adaptador de pared.

**Medidas:** Estuche: 7 cm x 6 cm x 3 cm  
**Marca:** 3.5 cm / Tampografía

**TE-125 / Set Travel Adaptors**

Kit de viaje compuesto por: cargador para carro y adaptador de pared. En estuche rígido.

**Medidas:** 2.8 cm x 8 cm diámetro  
**Marca:** 3 cm / Tampografía



**VA-600 / Ventilador USB Handy**

Ventilador USB flexible de 2 aspas. Funciona con pilas recargables (Powerbank) y productos con entrada USB.

**Medidas:** 14.5 cm x 9 cm  
**Marca:** 3 cm / Tampografía



**TE-178 / Localizador de Llaves**

Localizador de llaves Bluetooth, funciona con aplicación instalada en el smartphone. Alarma, grabador de voz y disparador remoto para selfies. Batería incluida.

**Medidas:** 5 cm x 2.8 cm  
**Marca:** 1 cm / Tampografía



**TE-278 / Adaptador USB de Pared**

Adaptador de pared para cable USB.

**Medidas:** 2.6 cm x 2.3 cm x 2.6 cm  
**Marca:** 1 cm / Tampografía

**TE-171-1 / Set de Tecnología Station II**

Set de mini lámpara flexible, ventilador USB y cable de carga micro USB 2-1 y tipo C en estuche de poliéster 210D con cremallera.

**Medidas:** 18.5 cm x 12 cm  
**Marca:** 10 cm / Screen



**TE-333 / Cargador Inalámbrico con Cable Multicargador**

Mini cargador inalámbrico plástico de 5W con cable multicargador.

**Medidas:** 0.8 cm x 5 cm diámetro  
**Marca:** 2 cm / Tampografía



**TE-319 / Cable Multicargador Light Up**

Cable multicargador. Entrada iPhone-Micro (2 en 1) y Tipo C. Base luminosa (puede ver el logo al hacerlo en láser).

**Medidas:** 1 metro  
**Marca:** 2 cm / Tampografía / 1.5 cm / Láser



**TE-336 / Cable Multicargador 3 Metros**

Cable multicargador de tres metros. Entrada iPhone-Micro (2 en 1) y Tipo C.

**Medidas:** 3 metros  
**Marca:** 2 cm / Tampografía

**TE-295 / Cable Multicargador Buddy**

Cable multicargador con soporte para apoyar el teléfono en superficies planas. Entrada iPhone-Micro (2 en 1) y Tipo C.

**Medidas:** Cerrado: 6.6 cm x 1.9 cm x 2 cm  
**Marca:** 2 cm / Tampografía



**TE-249 / Cable Multicargador Duncan**

Cable multicargador con soporte para celular en la caja. Entrada iPhone-Micro (2 en 1) y Tipo C.

**Medidas:** Estuche: 7 cm x 7 cm x 2 cm  
**Marca:** 5 cm / Tampografía

**TE-318 / Cable Multicargador con Soporte**

Cable multicargador con soporte para apoyar el teléfono en superficies planas. Entrada iPhone-Micro (2 en 1) y Tipo C.

**Medidas:** 1 metro  
**Marca:** 2 cm / Tampografía



**TE-297 / Kit Multicargador Buddy**

Cable multicargador con entrada iPhone-Micro (2 en 1) y Tipo C. Limpiador de pantallas y chupa que sirve como soporte para apoyar el teléfono en superficies planas. En estuche plástico.

**Medidas:** Estuche: 13 cm x 3 cm diámetro  
**Marca:** 4 cm / Tampografía

**TE-322 / Mini Cable Multicargador Droid**

Mini cable multicargador con argolla llavero. Entrada iPhone-Micro (2 en 1) y Tipo C.

**Medidas:** 7 cm x 2.5 cm x 0.5 cm  
**Marca:** 3 cm / Tampografía



**TE-247 / Cable Multicargador Round**

Cable multicargador en estuche plástico. Entrada iPhone-Micro (2 en 1) y Tipo C.

**Medidas:** Estuche: 2 cm x 5.5 cm diámetro  
**Marca:** 3 cm / Tampografía



**¡NUEVO!**

**¡NUEVO!**

**TE-348 / Portabolígrafos con Puertos USB Belind**  
 Portabolígrafos plástico con luz led 4 puertos USB 2.0 y soporte para móviles.  
**Medidas:** 6.9 cm x 6.9 cm x 8 cm  
**Marca:** 2 cm / Tampografía

**TE-328 / Sticky Set con Puerto USB y Portabolígrafos**  
 Set de plástico con 5 stickies, portabolígrafo, bloc de notas y tres puertos USB.  
**Medidas:** Cerrado: 8.3 cm x 8.3 cm x 8.3 cm  
**Marca:** 5 cm / Tampografía



**¡NUEVO!**

**TE-327 / Sticky Set con Puerto USB**  
 Set de plástico con 5 stickies, bolígrafo, bloc de notas y tres puertos USB.  
**Medidas:** 12 cm x 9.8 cm x 1.7 cm  
**Marca:** 5 cm / Tampografía



**OF-187 / Puerto USB Human**  
 Extremidades flexibles y 4 puertos USB.  
**Medidas:** 10.5 cm x 10.5 cm  
**Marca:** 2.5 cm / Tampografía

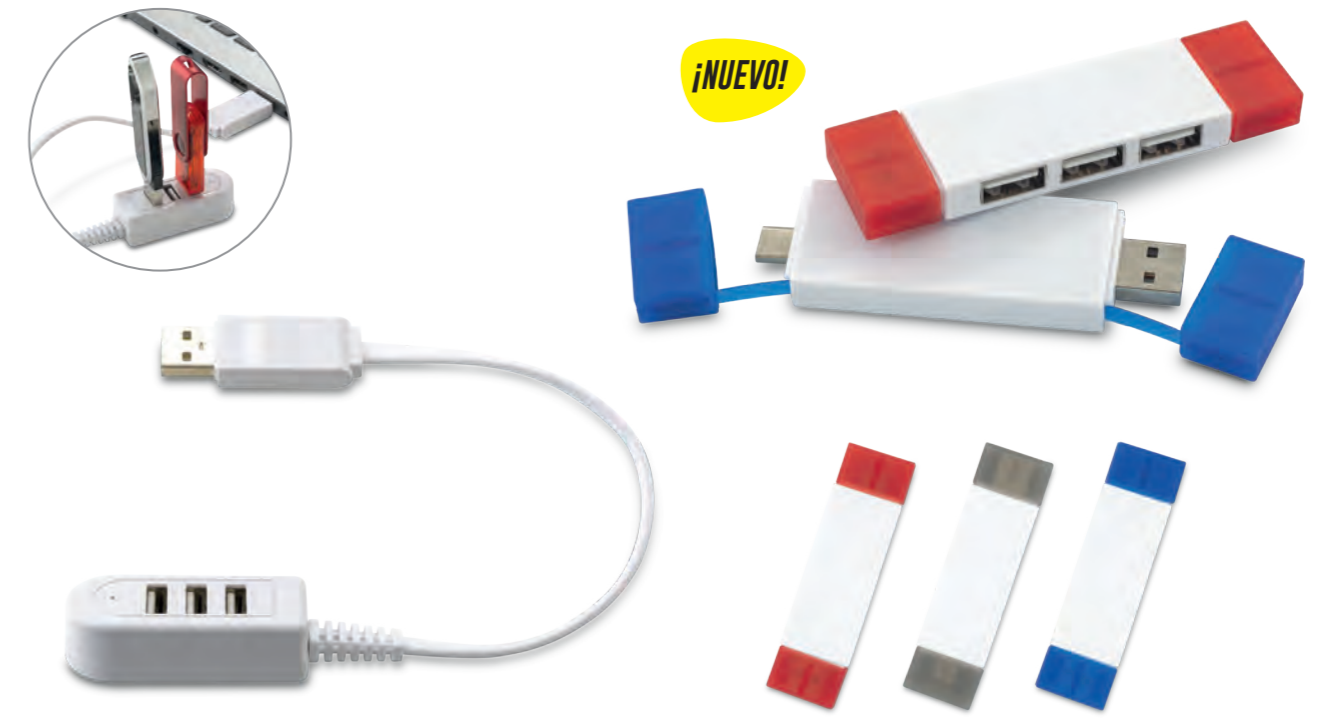

**¡NUEVO!**

**TE-254 / Puerto USB Tudor**  
 Plástico. Con 3 puertos.  
**Medidas:** 5 cm x 1.7 cm x 2 cm  
**Marca:** 3 cm / Tampografía

**TE-329 / Puerto USB Connector**  
 Puerto USB de 3 salidas y conexión lateral tipo C.  
**Medidas:** 8.9 cm x 2.4 cm x 0.8 cm  
**Marca:** 4 cm / Tampografía



**TE-99 / Puerto USB Einstein**  
 Puerto USB de 4 salidas.  
**Medidas:** 1.5 cm x 5 cm diámetro  
**Marca:** 2.5 cm / Tampografía

**TE-31 / Puerto USB Edon**  
 Puerto USB de 4 salidas.  
**Medidas:** 5.2 cm x 4.1 cm x 1 cm  
**Marca:** 3 cm / Tampografía

# Pharma y Cuidado Personal

## VA-831 / Bolsa Plegable Medic

Bolsa plegable, poliéster 190T. Preimpresa con diseño estándar, resistencia 7kg aprox.

Medidas: 41 cm x 34 cm

Marca: 15 cm / Screen

**¡NUEVO!**





¡NUEVO!

**SO-68 / Paraguas Capsule 19.5"**

Poliéster. Apertura y cierre manual. Marco metálico, mango plástico. 6 cascós. Con estuche plástico en forma de cápsula para cargar.

**Medidas:** 19.5" / Cobertura: 80 cm / Ancho del casco: 42 cm / Largo Total: 18 cm  
**Marca:** 15 cm / Screen

RAINPRO



¡NUEVO!

**MU-214 / Botilito Plástico Doctor 470ml**

Botella plástica en polietileno, con carabinero decorativo para colgar y tapa chupo.

**Medidas:** 20 cm x 11.5 cm  
**Marca:** 5 cm / Tampografía



**OF-512 / Calculadora Multifunción**

Tabla para anotar con calculadora solar 8 dígitos. Regla lateral 30cm. Con compartimento protector de hojas y soporte para bolígrafo. No incluye bloc, ni bolígrafo.

**Medidas:** 37 cm x 23.5 cm x 3 cm  
**Marca:** 12 cm / Screen



**OF-521 / Tabla Anotador Leopold**

En polipropileno. Con compartimento protector de hojas y gancho a presión. No incluye bloc, ni bolígrafo.

**Medidas:** 33.5 cm x 24 cm x 2 cm  
**Marca:** 12 cm / Screen



¡NUEVO!

**OF-536 / Cosedora Medic**

Cosedora plástica con cubierta en forma de bata.

**Medidas:** 6.5 cm x 5.5 cm x 5 cm  
**Marca:** 2.5 cm / Tampografía



¡NUEVO!

**OF-537 / Cosedora Heart**

Cosedora plástica con cubierta en forma de corazón.

**Medidas:** 8.5 cm x 5 cm x 5 cm  
**Marca:** 3 cm / Tampografía



¡NUEVO!

**OF-538 / Cosedora Bone**

Cosedora plástica con cubierta en forma de hueso.

**Medidas:** 6 cm x 3.5 cm x 3 cm  
**Marca:** 1.5 cm / Tampografía



## Dispensador de Notas Pill



**¡NUEVO!**

### VA-848 / Dispensador de Notas Pill

Dispensador plástico de papel con capacidad para 30 hojas aproximadamente de 7.5 cm x 10 cm. Incluye papel.

**Medidas:** 8 cm x 11.5 cm x 6 cm  
**Marca:** 2 cm / Tampografía



### VA-661 / Dispensador de Notas Medic

Dispensador plástico de papel con capacidad para 30 hojas aproximadamente de 7.5 cm x 10 cm. Incluye papel.

**Medidas:** 8 cm x 11.5 cm x 6 cm  
**Marca:** 2 cm / Tampografía



### VA-664 / Portabolígrafo Medic

En plástico. No incluye bolígrafo.

**Medidas:** 3.5 cm x 7.4 cm  
**Marca:** 1.5 cm / Tampografía



### VA-662 / Portatarjetas Medic

Metálico - plástico.

**Medidas:** 12.5 cm x 5.2 cm x 1.1 cm  
**Marca:** 3 cm / Láser (líquido oxidante)

**¡NUEVO!**

### VA-849 / Portatarjetas Heart

Metálico - plástico. Empaque caja Individual.

**Medidas:** 12.5 cm x 7.5 cm x 1.1 cm  
**Marca:** 4 cm / Láser (líquido oxidante)







¡NUEVO!



¡NUEVO!

¡NUEVO!



¡NUEVO!



**MOP-MEDIC / Mop Medic Stylus**

Bolígrafo plástico con stylus y cabeza con microfibra para limpiar pantallas.

Medidas: 14.2 cm  
Marca: 2.5 cm / Tampografía



**MEDIC / Bolígrafo Medic**

Bolígrafo plástico con clip de doctor, doctora o cirujano.

Medidas: 14.8 cm  
Marca: 2 cm / Tampografía

IL-136

MOP-MED-II

DOCTOR-FLO

DOCTOR

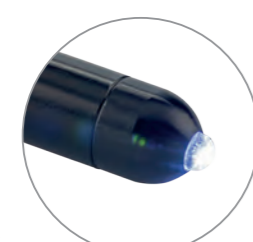

**IL-136 / Linterna Led Medic**

Linterna en aluminio con clip metálico. Dos pilas AAA incluidas.

Medidas: 13.5 cm  
Marca: 4 cm / Tampografía



**MOP-MED-II / Mop Medic II**

Bolígrafo plástico. Mecanismo push.

Medidas: 14 cm  
Marca: 3 cm / Tampografía



**BUCK-PVC / PVC para Bolígrafo Buck**

PVC para clip de bolígrafo BUCK en formas variadas.

Medidas: 4 cm



**VA-663 / Identificador para Estetoscopio Medic**

Plástico.

Medidas: 3.5 cm x 5 cm x 0.6 cm  
Marca: 1.5 cm / Tampografía



**DOCTOR-FLO / Doctor Floater**

Bolígrafo plástico, clip metálico. Mecanismo twist.

Medidas: 14.5 cm  
Marca: 3.5 cm / Tampografía



**DOCTOR / Doctor**

Bolígrafo plástico con tapa.

Medidas: 16.5 cm  
Marca: 4.5 cm / Tampografía



¡NUEVO!



¡NUEVO!



**OF-478 / Portaindicator de Carnet Medic**

Plástico.  
**Medidas:** 4.5 cm x 4 cm x 1.5 cm  
**Marca:** 2 cm / Tampografía

**OF-546 / Sticky Set Doctor**

Portastickers con taco de papel autoadhesivo de 100 hojas en forma de bata. Mini taco de papel autoadhesivo rectangular de 20 hojas aprox. y set de 5 stickies de colores.  
**Medidas:** 10 cm x 8.2 cm x 1.8 cm  
**Marca:** 2.5 cm / Tampografía



**VA-630 / Píldora Antiestrés**

Poliuretano.  
**Medidas:** 8.8 cm x 4.5 cm x 2 cm  
**Marca:** 3.5 cm / Tampografía



PRODUCCIÓN NACIONAL



**CP-188 / Bajalenguas Plástico**

Bajalenguas en polipropileno. Set de 4 unidades (Oso, Mono, Tigre, Perro).  
**Medidas:** 13.5 cm x 1.2 cm  
**Marca:** Bajo Relieve (Cotización especial)



¡NUEVO!



¡NUEVO!



**VA-832 / Antiestrés Mop Medic**

Poliuretano.  
**Medidas:** 7.5 cm x 4.5 cm x 3.3 cm  
**Marca:** 1.5 cm / Tampografía



**VA-815 / Antiestrés Doctor**

Poliuretano.  
**Medidas:** 9 cm x 5.5 cm x 4 cm  
**Marca:** 1 cm / Tampografía



¡NUEVO!

**TE-294 / Portatarjetas en Silicona Doctor**

Portatarjetas adhesivo en silicona para móviles.  
**Medidas:** 8.7 cm x 5.7 cm  
**Marca:** 3 cm / Tampografía en Silicona



HASTA 16 GB



**US-54 / Memoria USB Medic 3D**

USB en PVC con forma de doctor, doctora y cirujano.  
**Medidas:** Cirujano: 9.3 cm x 3.5 cm x 2.5 cm / Doctor: 7 cm x 3 cm x 1.5 cm / Doctora: 7.8 cm x 3 cm x 2.5 cm  
**Marca:** 1.5 cm / Tampografía  
**Capacidad:** 8GB / 16GB



**CP-104 / Medidor de Masa Muscular**

Metro en plástico para calcular el índice de masa muscular, con botón para recoger la cinta.

**Medidas:** 7.3 cm diámetro  
**Marca:** 2.5 cm / Tampografía

**CP-186 / Pinza Medidora de Grasa**

Pinza plástica medidora de grasa corporal.

**Medidas:** 16 cm x 9 cm  
**Marca:** 1.5 cm / Tampografía

**¡NUEVO!**



**CP-226 / Cool and Hot Pad Doctor**

Cojín en forma de doctor con gel. Transmisor de frío y calor. Apto para microondas (con las debidas recomendaciones) y baño de María.

**Medidas:** 10.9 cm x 8.5 cm  
**Marca:** 2.5 cm / Tampografía

**CP-201 / Cool and Hot Pad Medic**

Cojín con gel en forma de doctor o cirujano. Transmisor de frío y calor. Apto para microondas (con las debidas recomendaciones) y baño de María.

**Medidas:** 13 cm x 14.5 cm  
**Marca:** 4 cm / Tampografía / Screen



**CP-208 / Cool and Hot Pad Pill**

Cojín en forma de pastilla con gel. Transmisor de frío y calor. Apto para microondas (con las debidas recomendaciones) y baño de María.

**Medidas:** 13.3 cm x 5.7 cm  
**Marca:** 4.5 cm / Tampografía / Screen

**CP-135 / Cool and Hot pad Flower**

Cojín en forma de flor con gel. Transmisor de frío y calor. No apto para microondas. Solo baño de María.

**Medidas:** 10 cm x 10 cm  
**Marca:** 4.5 cm / Tampografía / Screen



**CP-136 / Cool and Hot pad Square**

Cojín en forma de Cuadrada con gel. Transmisor de frío y calor. No apto para microondas. Solo baño de María.

**Medidas:** 9.2 cm x 9.2 cm  
**Marca:** 4.5 cm / Tampografía / Screen



**CP-29 / Gafas Terapéuticas**

Gafas con gel enfriador.

**Medidas:** 21.5 cm x 6 cm  
**Marca:** 5 cm / Screen



**CP-30 / Cojín Terapéutico**

Almohadilla en gel, para enfriar o calentar (en microondas o al baño maría). Troqueles especiales.

**Medidas:** 12 cm x 8 cm  
**Marca:** 6 cm / Screen

**CP-196 / Cool and Hot Pad Mask**

Cojín transmisor de frío y calor con banda.

**Medidas:** 21 cm x 11 cm  
**Marca:** 5 cm / Tampografía / Screen



**¡NUEVO!**

**CP-227 / Cool and Hot Pad Ghost**

Cojín en forma de fantasma con gel. Transmisor de frío y calor. Apto para microondas (con las debidas recomendaciones) y baño de María.

**Medidas:** 11 cm x 11.5 cm  
**Marca:** 4.5 cm / Tampografía



**¡NUEVO!**

**CP-230 / Gel Antibacterial Doctor 60ml**

Gel antibacterial importado en envase plástico de 60ml con carabinero para cargar. Formula mejorada con Aloe Vera. Registro Invima.

**Medidas:** 11.8 cm x 9 cm  
**Marca:** 2.5 cm / Tampografía



**¡NUEVO!**

\*Opcional CP-213

**CP-173 / Gel Antibacterial Molly 30ml con Silicona**

Gel antibacterial importado en frasco plástico de 30ml. Con funda en silicona. Registro Invima.

**Medidas:** 7 cm x 4 cm x 2.8 cm  
**Marca:** 2 cm / Tampografía

**CP-214 / Gel Antibacterial Color Bubbles Alanis 30ml**

Gel antibacterial importado en envase plástico. Capacidad 30ml. Formula con Aloe Vera. Opcional: Banda en silicona CP-213. Registro Invima.

**Medidas:** 9 cm x 3 cm diámetro inferior  
**Marca:** 2 cm / Tampografía



**¡NUEVO!**

\*Opcional CP-213

**CP-213 / Banda de Silicona Holdy**

Banda de silicona para gel antibacterial. Para usar con las referencias: CP-118 / CP-126 / CP-147 / CP-148 / CP-148-1 / CP-214.

**Medidas:** 13 cm x 1.5 cm  
**Marca:** Sin Marca

**CP-118 / Gel Antibacterial Round 40ml**

Gel antibacterial importado en frasco plástico circular. Fórmula mejorada con Aloe Vera. Capacidad 40ml. Registro Invima. Opcional Adicional: Funda en silicona / Banda en silicona CP-213.

**Medidas:** 7 cm x 5 cm  
**Marca:** 2 cm / Tampografía



#### CP-148-1 / Gel Antibacterial Color Bubbles 30ml

Gel antibacterial importado, en frasco plástico. Capacidad 30ml. Fórmula mejorada con Aloe Vera. Registro Invima. Opcional Adicional: Funda en silicona CP-126 / Banda en silicona CP-213.

**Medidas:** 7.8 cm x 3.2 cm  
**Marca:** 1.5 cm / Tampografía



#### CP-148 / Gel Antibacterial Bubbles 30ml

Gel antibacterial importado, en frasco plástico con microburbujas de colores. Capacidad 30ml. Fórmula mejorada con Aloe Vera. Registro Invima. Opcional Adicional: Funda en silicona CP-126 / Banda en silicona CP-213.

**Medidas:** 7.8 cm x 3.2 cm  
**Marca:** 1.5 cm / Tampografía



#### CP-126 / Gel Antibacterial Moss 30ml

Gel antibacterial importado en frasco plástico. Capacidad 30ml. Fórmula mejorada con Aloe Vera. Registro Invima. Opcional Adicional: Funda en silicona / Banda en silicona CP-213.

**Medidas:** 7.8 cm x 3.4 cm  
**Marca:** 3.5 cm / Tampografía



#### CP-231 / Gel Antibacterial Bottega 30ml

Gel antibacterial importado en frasco plástico de 30ml. Con funda en silicona. Formula mejorada con Aloe Vera. Registro Invima.

**Medidas:** 7 cm x 4.3 cm  
**Marca:** 2 cm / Tampografía



#### CP-147 / Gel Antibacterial Missy 30ml

Gel antibacterial importado, en frasco plástico. Capacidad 30ml. Fórmula mejorada con Aloe Vera. Adicional funda en silicona. Registro Invima.

**Medidas:** 2.7 cm x 7.6 cm  
**Marca:** 1.5 cm / Tampografía

#### CP-125 / Gel Antibacterial Bella 15ml

Gel antibacterial importado en frasco plástico de 15ml. Fórmula mejorada con Aloe Vera. Adicional: funda en silicona. Registro Invima.

**Medidas:** 6.5 cm x 3.3 cm  
**Marca:** 2 cm / Tampografía



#### CP-110-1 / Gel Antibacterial con dispensador 60ml

Gel antibacterial en botella plástica con dispensador 60ml. Fórmula mejorada con Aloe Vera. Importado. Registro Invima.

**Medidas:** 4.8 cm x 12.4 cm x 2.5 cm  
**Marca:** 2.5 cm / Tampografía / Etiqueta

#### CP-210 / Gel Antibacterial 300ml

Gel antibacterial en botella plástica con dispensador 300ml. Importado. Registro Invima.

**Medidas:** 14 cm x 6.5 cm x 6.5 cm  
**Marca:** 3.5 cm / Tampografía / Etiqueta



#### CP-127 / Líquido Antibacterial Pump 10ml

Antibacterial líquido importado en envase plástico.  
Capacidad 10ml. Registro Invima.

**Medidas:** 13.5 cm x 1.5 diámetro  
**Marca:** 3 cm / Tampografía

#### CP-130 / Líquido Antibacterial Hook 10ml

Antibacterial líquido importado en envase plástico.  
Capacidad 10ml. Tapa carabinero. Registro Invima.

**Medidas:** 14.5 cm x 1.5 cm diámetro  
**Marca:** 3.5 cm / Tampografía



#### CP-174 / Líquido Antibacterial Swanson 20ml

Antibacterial líquido importado en envase plástico tipo spray.  
Capacidad 20ml. Registro Invima.

**Medidas:** 5.5 cm x 8 cm x 1.4 cm  
**Marca:** 3.5 cm / Tampografía

#### CP-164 / Hojas de Jabón Antibacteriano con Estuche

Hojas de jabón antibacteriano, peso neto 4g (25 hojas).  
En estuche plástico. Importado. Registro Invima.

**Medidas:** 6.3 cm diámetro  
**Marca:** 4 cm / Tampografía



#### CP-165 / Hojas de Jabón Antibacteriano - Repuesto

Hojas de jabón antibacteriano, peso neto 4g (25 hojas). En bolsa  
plástica (repuesto). Opcional adicional sobre de cartón personalizado.  
Importado. Registro Invima.

**Medidas:** 6 cm diámetro



**¡NUEVO!**



#### CP-232 / Protector Solar en Barra SPF20 Stick

Estuche plástico, protector solar en barra FPS20. Peso neto  
12g. Importado. Registro Invima.

**Medidas:** 7.5 cm x 3.6 cm x 1.7 cm  
**Marca:** 1.5 cm / Tampografía



#### CP-149 / Protector Solar y Labial 2 en 1

Estuche plástico tubular importado, con protector labial  
FPS 15 y protector solar en barra FPS 20. Registro Invima.

**Medidas:** 8.5 cm x 1.8 cm diámetro inferior  
**Marca:** 2 cm / Tampografía



#### CP-123 / Protector Labial Stick SPF15

Con protector solar SPF15. Capacidad 13,5 gramos.  
Importado. Registro Invima.

**Medidas:** 7 cm x 1.8 cm diámetro  
**Marca:** 2.5 cm / Tampografía



**CP-119 / Mini Tarro Paños Húmedos Antibacterial 30und**

Frasco plástico con 30 paños húmedos antibacteriales. Importado. Registro Invima.

**Medidas:** 8 cm x 5 cm diámetro  
**Marca:** 2.5 cm / Tampografía



**CP-193 / Paños Húmedos Antibacterial Klean 60und**

Frasco plástico con 60 paños húmedos antibacteriales. Importado. Registro Invima.

**Medidas:** 7 cm x 12 cm x 4 cm  
**Marca:** 3.5 cm / Tampografía



**CP-150 / Paños Húmedos Antibacterial 60und**

Frasco plástico con 60 paños húmedos antibacteriales. Importado. Registro Invima.

**Medidas:** 14 cm x 9.7 cm diámetro  
**Marca:** 4.5 cm / Serigrafía una tinta



**CP-120 / Mentas Credit Card**

Dulces duros con sabor a menta, peso neto 4g (aprox 38-40 mentas). Estuche plástico en forma de tarjeta de crédito. Importado. Registro Invima.

**Medidas:** 4.6 cm x 8 cm  
**Marca:** 3.5 cm / Tampografía



**CP-121 / Mentas Round**

Dulces duros con sabor a menta, peso neto 4g (aprox 38-40 mentas), estuche plástico circular. Importado. Registro Invima.

**Medidas:** 1.2 cm x 4.5 cm diámetro  
**Marca:** 2 cm / Tampografía



**CP-171 / Mentas Car**

Dulces duros con sabor a menta, peso neto 3g (aprox 30 mentas), estuche plástico en forma de carro. Importado. Registro Invima.

**Medidas:** 9.2 cm x 3.7 cm  
**Marca:** 3.5 cm / Tampografía



**CP-170 / Mentas Like It**

Dulces duros con sabor a menta, peso neto 4g (aprox 40 mentas), estuche plástico en forma like it. Importado. Registro Invima.

**Medidas:** 8 cm x 5.7 cm  
**Marca:** 3 cm / Tampografía



**CP-122 / Mentas Estuche Tin**

Dulces duros con sabor a menta, peso neto 13g (aprox 95-100 mentas), estuche metálico circular con tapa a presión. Importado. Registro Invima.

**Medidas:** 4.5 cm diámetro  
**Marca:** 3 cm / Tampografía



### CP-225 / Pastillero Eco

Pastillero plástico, 3 divisiones internas. Mezcla con material ecológico en fibra de trigo (50%-60% aprox). El porcentaje de material ecológico tiene un promedio de biodegradabilidad de 2-3 años después del fin de su vida útil.

**Medidas:** 8 cm x 5 cm x 2 cm  
**Marca:** 4 cm / Tampografía



### CP-178 / Pastillero Giratorio

Pastillero plástico giratorio con dispensador.

**Medidas:** 2.8 cm x 9.2 cm diámetro  
**Marca:** 3.5 cm / Tampografía

### CP-133 / Pastillero vaso 2 en 1

Pastillero plástico circular 2 - 1 con vaso plegable de 90ml.

**Medidas:** Cerrado: 2.5 cm x 7 cm diámetro /  
Abierto: 7.7 cm x 7 cm diámetro  
**Marca:** 3 cm / Tampografía



### CP-221 / Pastillero Trío

Pastillero plástico. 3 divisiones internas.

**Medidas:** 7.8 cm x 3.4 cm x 1.5 cm  
**Marca:** 1.5 cm / Tampografía

### CP-185 / Pastillero Dharma

Pastillero plástico con cortador y dos compartimentos removibles (amarillo y morado).

**Medidas:** 9 cm x 4.5 cm  
**Marca:** 4 cm / Tampografía



### CP-184 / Pastillero Tank

Pastillero plástico circular con cortador y dos compartimentos.

**Medidas:** 6.2 cm x 4 cm diámetro  
**Marca:** 2.5 cm / Tampografía

### CP-134 / Pastillero con Cortador

Pastillero plástico circular con 2 funciones.

**Medidas:** 2.8 cm x 7.3 cm diámetro  
**Marca:** 2.5 cm / Tampografía



# Pitillos Reutilizables

**¡NUEVO!**

## CP-233 / Pitillo Reutilizable Metálico

Pitillo personal reutilizable en acero inoxidable con punta en silicona y cepillo para limpieza. Con bolsa en cambrel para cargar.

**Medidas:** 24 cm  
**Marca:** 10 cm / Screen en la bolsa



## CP-234 / Pitillo Reutilizable en Silicona Travel

Pitillo personal reutilizable de 26cm en silicona, en estuche plástico con argolla llavero.

**Medidas:** 2 cm x 5.4 cm diámetro  
**Marca:** 3 cm / Tampografía

**¡NUEVO!**



## CP-218 / Reloj Inteligente Touch

Plástica. Diferentes modos de deporte, podómetro, medidor de pulsaciones, monitor de sueño, medidor de calorías, disparador remoto (cuando está conectado al móvil), a prueba de salpicaduras. Pila de 170mAh. Carga mediante cable.

**Medidas:** 3.6 cm x 3.9 cm  
**Sin Marca**

**¡NUEVO!**



## CP-217 / Pulsera Inteligente Gym

Plástica. Diferentes modos de deporte, podómetro, medidor de pulsaciones, monitor de sueño, medidor de calorías, recordatorios. Pila de 80mAh. Carga mediante USB.

**Medidas:** 1.9 cm ancho  
**Sin Marca**

## CP-205 / Pulsera Inteligente Fit

Diferentes modos de deporte, podómetro, medidor de pulsaciones, monitor de sueño, medidor de calorías, alarma. Carga mediante USB.

**Medidas:** 2 cm ancho  
**Sin Marca**

## Set de Bandas Elásticas

### CP-223 / Set de Bandas Elásticas

Set de tres bandas elásticas 100% látex, cada una con un nivel de resistencia diferente. En estuche plástico.

**Medidas:** Estuche: 11.8 cm x 7 cm x 1.9 cm  
**Marca:** 5 cm / Tampografía en el estuche

¡NUEVO!



Nivel de resistencia de las bandas:

Banda Amarilla: 10-11 LBS

Banda Verde: 2-3 LBS

Banda Azul: 6-7 LBS

1



### CP-192 / Banda Elástica Doble

Banda elástica doble ideal para ejercicio, elasticidad máxima 100cm; puede unirse a otra banda para armar una banda de 200cm.

**Medidas:** 26.7 cm x 1.3 cm  
**Marca:** 4 cm / Tampografía

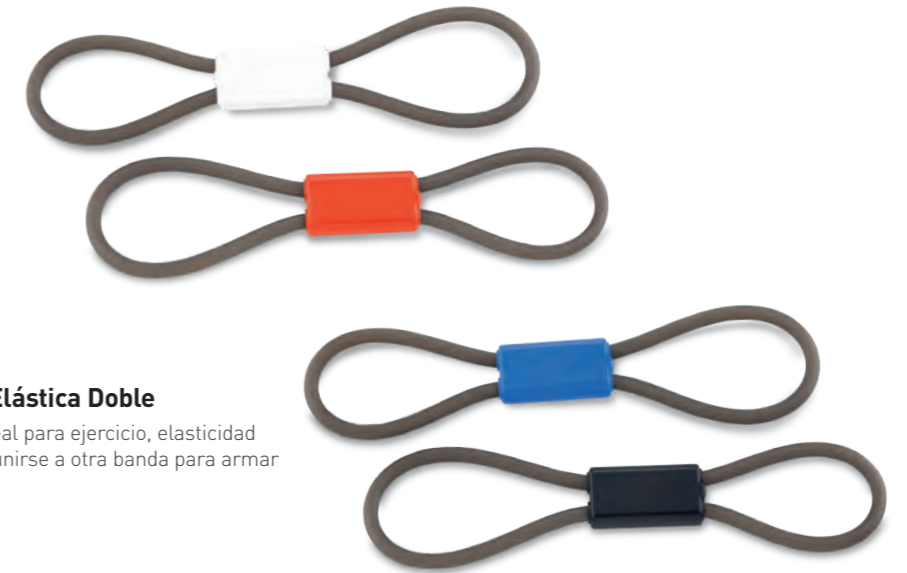

### CP-112 / Pesa Digital Weight

Pesa digital en vidrio con soporte antideslizante. (Incluye pila).

**Medidas:** 30 cm x 30 cm x 1.8 cm  
**Sin Marca**



¡NUEVO!



### CP-222 / Llavero Medidor UV

Llavero plástico, con indicador que cambia de color de acuerdo al nivel de luz UV en exteriores.

**Medidas:** 3.8 cm diámetro  
**Marca:** 2 cm / Tampografía

**DISEÑO REGISTRADO**



**SUBLIMACIÓN**

**¡NUEVO!**



**CP-228 / Mini Masajeador Marilyn**  
 Mini masajeador plástico de tres puntas.  
**Medidas:** 4.9 cm x 6 cm x 4.9 cm  
**Marca:** 6 cm x 4.8 cm / Impresión digital full color sobre rígidos (color blanco únicamente) / 3.5 cm / Tampografía



**CP-190 / Masajeador Star**  
 Masajeador plástico de 5 puntas.  
**Medidas:** 14 cm x 14 cm  
**Marca:** 3.5 cm / Tampografía

**CP-96 / Masajeador Corazón**  
 Masajeador de 3 puntas en forma de corazón.  
**Medidas:** 12 cm x 12.5 cm  
**Marca:** 4 cm / Tampografía



**CP-49 / Masajeador Mink**  
 Masajeador plástico transparente con 5 cavidades.  
**Medidas:** 12 cm x 12 cm  
**Marca:** 4.5 cm / Tampografía

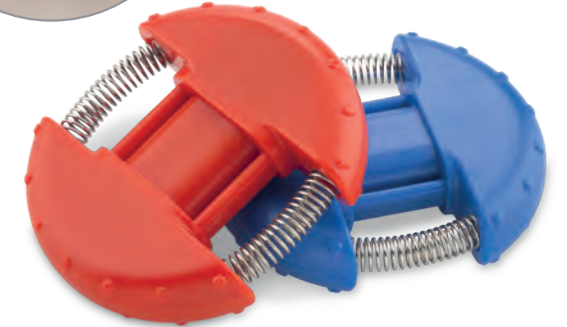

**CP-191 / Antiestresante de Mano**  
 Antiestrés de mano con resorte.  
**Medidas:** 1.5 cm x 7 cm diámetro  
**Marca:** 2.5 cm / Tampografía



**CP-189 / Toalla Cool Sport con Estuche**  
 Toalla poliéster con tejido especial que al humedecerse bloquea el agua, manteniendo la temperatura de 3 a 4 horas. Su estructura permite que el agua reduzca la sensación de calor.  
**Medidas:** Estuche: 17 cm x 6 cm diámetro / Toalla: 30 cm x 80 cm  
**Marca:** 4 cm / Tampografía



**CP-202 / Toalla Cool Sport**  
 Toalla poliéster con tejido especial que al humedecerse bloquea el agua, manteniendo la temperatura de 3 a 4 horas. Su estructura permite que el agua reduzca la sensación de calor. En estuche de poliéster para cargar.  
**Medidas:** Toalla: 39.5 cm x 39.5 cm / Estuche: 10.7 cm x 8 cm  
**Marca:** 3.5 cm / Screen en el estuche

# Toalla en Microfibra Multiusos

## CP-203 / Toalla en Microfibra Multiusos

Toalla en microfibra especial 87.92% poliéster, 12.08% poliamida. Secado rápido: 4 veces más rápido que una toalla normal. Espacio mínimo: una sexta parte del peso de una toalla convencional. Máxima absorción con un material ligero. Antibacterial. Ideal para gimnasio, paseos, viajes, deporte. Con bolsa en poliéster para cargar.

**Medidas:** 79 cm x 100 cm (bolsa de cargar cuadrada) / 30 cm x 80 cm (bolsa de cargar con cordón)  
**Marca:** 10 cm / Screen en el estuche

PRODUCCIÓN NACIONAL

Bolsa en poliéster para cargar

1



2

Microfibra Especial  
87,92% poliéster - 12,08% poliamida

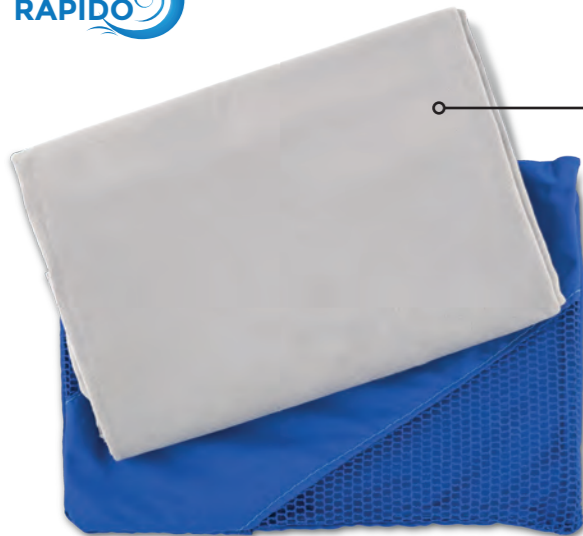

\*Medida: 79 cm x 100 cm

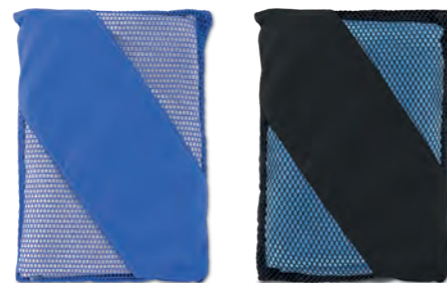

\*Medida: 30 cm x 80 cm



PRODUCCIÓN NACIONAL



Opción 1: Toalla de Mano.

Opción 2: Toalla de Golf.

## CP-168 / Toalla Golf / Toalla de mano Tundida

Toalla tundida 100% algodón. 380 gramos. Acabado fino. Opciones: toalla de mano abierta o toalla de Golf 2 cuerpos con herraje. Material Importado. Confección nacional.

**Medidas:** Toalla de mano: 64 cm x 38.5 cm / Toalla de Golf 2 cuerpos: 64 cm x 19 cm

**Marca:** Se define por puntadas / Bordado / 13 cm / Screen

## TOALLAS / Toallas 100% Algodón

Toallas 100% algodón. Color blanco únicamente. Diferentes tamaños.

**Medidas:** 30 x 30 cm fileteadas / 40 x 70 cm dobladillada por 4 lados / 70 x 140 dobladillada por 4 lados  
**Marca:** Se define por puntadas / Bordado



Sin Costuras Laterales



## CP-204 / Cuello Multifuncional para Sublimación

Cuello multifuncional en poliéster para sublimación. Con múltiples usos: bufanda, máscara, banda para el cabello. Tubular, sin costuras laterales.

**Medidas:** 49-50 cm x 24.5 cm  
**Marca:** Sublimación

## Esponja de Maquillaje Drop

### CP-235 / Esponja para Maquillaje Drop

Esponja en PU para aplicación de maquillaje, en estuche plástico.

**Medidas:** Estuche: 6.9 cm x 4.8 cm diámetro  
**Marca:** 3 cm / Tampografía en el estuche

**¡NUEVO!**



**¡NUEVO!**



## Mini Masajeador Face

### CP-219 / Mini Masajeador Face

Mini masajeador facial en silicona con forma luna mini. Dos tipos de textura en los costados. 1 pila AAA (no incluida).

**Medidas:** 9 cm x 7 cm  
**Marca:** 3 cm / Tampografía en Silicona



### CP-140 / Masajeador Face

Masajeador y limpiador facial, con 4 piezas: masajeador con roll-on, 2 cepillos y espuma. 2 pilas AA (incluidas).

**Medidas:** 13.5 cm x 6.5 cm  
**Marca:** 4 cm / Tampografía



### CP-59 / Set de Toallitas Multiusos

Estuche con 10 toallitas de papel, comprimidas y multiusos. Sin perfume, ni aditivos.

**Medidas:** Estuche: 10.5 cm  
**Marca:** 5 cm / Tampografía

**AUMENTO  
5X**

**¡NUEVO!**



### CP-229 / Espejo Maxx

Espejo plástico doble terminado frosty. Un espejo de aumento de 5X.

**Medidas:** 26 cm x 15.5 cm diámetro  
**Marca:** 4 cm / Tampografía

**CP-224 / Espejo Doble Tod**

Espejo plástico doble. Un espejo de aumento.

**Medidas:** 7.1 cm x 6.6 cm**Marca:** 4.5 cm / Tampografía**CP-177 / Espejo Magnolia**

Espejo plástico.

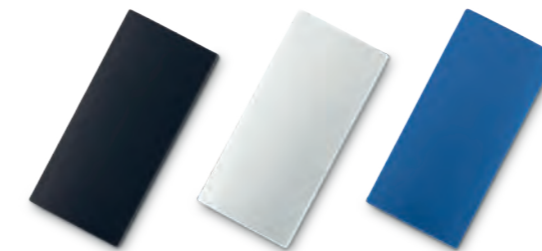
**Medidas:** 6 cm x 6 cm**Marca:** 4 cm / Tampografía**CP-216 / Espejo Doble Steffi**

Mini espejo doble rectangular. Un espejo de aumento.

**Medidas:** 8.9 cm x 4.1 cm x 0.9 cm**Marca:** 5 cm / Tampografía**CP-153 / Espejo Doble Zonder**

Espejo plástico doble. Un espejo de aumento.

**Medidas:** 10 cm x 6 cm x 0.7 cm**Marca:** 4.5 cm / Tampografía**CP-160 / Espejo Starlett**

Espejo plástico. Acabado frost.

**Medidas:** 6 cm diámetro**Marca:** 2.5 cm / Tampografía**CP-46 / Espejo Circular**

Espejo plástico doble, uno con aumento.

**Medidas:** 7 cm diámetro**Marca:** 4.5 cm / Tampografía**CP-50 / Costurero Ovalado**

Costurero plástico con espejo.

**Medidas:** 5.4 cm x 7.7 cm**Marca:** 4 cm / Tampografía**CP-161 / Costurero Paris**

Costurero plástico giratorio.

**Medidas:** 9.5 cm x 5.2 cm**Marca:** 4 cm / Tampografía

**CP-154 / Costurero Sammy**

Costurero plástico.

**Medidas:** 6.7 cm x 6.5 cm x 1.5 cm**Marca:** 3.5 cm / Tampografía**CP-211 / Identificador de Maletas con Costurero**

Identificador de maletas plástico con costurero.

**Medidas:** 0.5 cm x 8.5 cm diámetro**Marca:** 4 cm / Tampografía**CP-220 / Cepillo Tangle**

Plástico con terminado sólido o cromado. Forma ovalada.

**Medidas:** 4 cm x 6.5 cm**Marca:** 3 cm / Tampografía**CP-209 / Cepillo con Elásticos**

Cepillo plástico con carabinero y elásticos para el cabello.

**Medidas:** 12.5 cm x 4 cm**Marca:** 4 cm / Tampografía**CP-206 / Cepillo con Espejo Lulú**

Cepillo plástico con espejo removible.

**Medidas:** 14.5 cm x 4.5 cm**Marca:** 3.5 cm / Tampografía**CP-215 / Cepillo con Espejo Sully**

Cepillo plástico con espejo.

**Medidas:** 1.8 cm x 6.8 cm diámetro**Marca:** 3 cm / Tampografía**CP-187 / Cepillo con Espejo Kolors**

Cepillo plástico con espejo y cerdas de colores.

**Medidas:** 6.5 cm diámetro**Marca:** 3.5 cm / Tampografía**CP-159 / Cepillo con Espejo Roxy**

Cepillo plástico con espejo.

**Medidas:** 8 cm x 6 cm**Marca:** 3.6 cm / Tampografía

**CP-197 / Cepillo 3 en 1**

Cepillo plástico con espejo y set de manicure de 3 piezas.

**Medidas:** Cerrado: 3 cm x 6.5 cm diámetro  
**Marca:** 3.5 cm / Tampografía

**CP-152 / Set de Limas**

Set plástico giratorio, de 2 limas y 2 pulidoras.

**Medidas:** 6.5 cm x 2 cm x 1 cm  
**Marca:** 2 cm / Tampografía

**CP-79 / Set de Brochas para Maquillaje Contour**

Brocha y estuche, 4 piezas.

**Medidas:** 12.2 cm x 1.7 cm diámetro  
**Marca:** 4 cm / Tampografía

**CP-12 / Set de Maquillaje**

5 brochas para maquillaje en estuche plástico transparente.

**Medidas:** 11 cm x 7 cm  
**Marca:** 5.5 cm / Tampografía

**¡NUEVO!****CP-236 / Perfumero Metálico 5ml**

Perfumero con válvula para rellenar.

**Medidas:** 8.7 cm x 1.5 cm  
**Marca:** 3 cm / Tampografía

**CP-146 / Líquido Limpiador Pantallas 30ml con Microfibra**

Líquido limpiador importado, en frasco plástico spray, con microfibra. Capacidad: 30ml. Registro Invima.

**Medidas:** 10 cm x 3 cm diámetro  
**Marca:** 1.5 cm / Tampografía

**CP-194 / Líquido Limpiador Pantallas Card 20ml**

Líquido limpiador importado, en frasco plástico spray, con microfibra. Capacidad: 20ml. Registro Invima.

**Medidas:** 5.5 cm x 8.5 cm x 3 cm  
**Marca:** 3 cm / Tampografía